

Inquadramento aerofotogrammetrico scala 1 5000

COMUNE DI STRA  
(Provincia di Venezia)



RESTAURO E RISANAMENTO CONSERVATIVO DI  
VILLA LOREDAN  
Progetto esecutivo di completamento

Progetto: Arch. Giorgio Galeazzo - Padova  
R.U.P.: Arch. Stefano Negrato - LL.PP. Comune di Stra

Redatto	Geom. Fabio Giorgetti	Verificato	Arch. Giorgio Galeazzo	Approvato	Arch. Giorgio Galeazzo
Commissa	PROGETTO ESECUTIVO				
0915-VLE	SITUAZIONE ATTUALE				
	PLANIMETRIA GENERALE DEL COMPLESSO				
Tavola n.	Scala	Data	Agg.	Nome file	
R01	1:200	Ottobre 2015		SVL-PEC-R01.dwg	

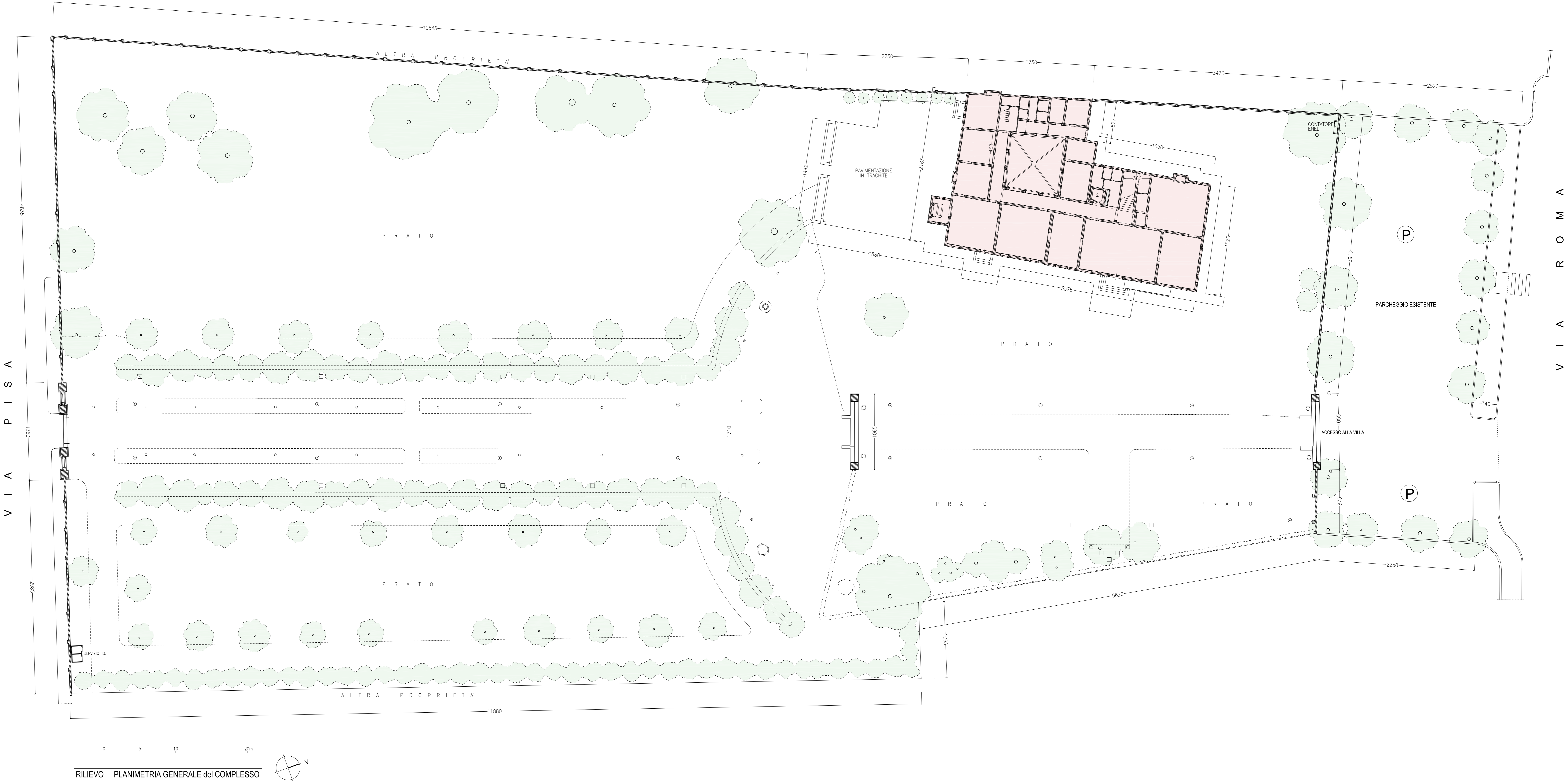

RILIEVO - PLANIMETRIA GENERALE del COMPLESSO