



Servizio Caccia e Pesca

1ª PARTE - INFORMAZIONI GENERALI

DENOMINAZIONE PROCEDIMENTO/PROCESSO

Rilascio concessioni per l'istituzione di aziende faunistico venatorie

SINTESI E FINALITA'

La Provincia è delegata a rilasciare la concessione per l'istituzione di aziende faunistico venatorie ad imprenditori agricoli proprietari o possessori o conduttori dei fondi, singoli o riuniti in consorzio o a terzi previo consenso dei proprietari. La finalità è il rilascio del provvedimento di concessione per l'istituzione di aziende faunistico venatorie.

REFERENTE DEL PROCEDIMENTO/PROCESSO

Giuseppe Cherubini

NORMATIVA DI RIFERIMENTO

art. 16 della legge 11 febbraio 1992, n. 157;

art. 29 e Allegato B) della legge regionale del Veneto 09 dicembre 1993, n. 50.

UFFICI COINVOLTI

- Servizi interessati per fasi endoprocedimentali (pareri, accertamenti tecnici, ecc..)

Servizio Caccia e Pesca

- Servizi interessati per i procedimenti comuni a più strutture

Nessuno.

FATTORE RISCHIO (PUNTI ATTRIBUITI AL PROCEDIMENTO IN OGGETTO, COME DA TABELLE RIPORTATE NELLA PARTE 4°)

PUNTI 4,25 (IL PUNTEGGIO POTRÀ ESSERE MODIFICATO IN BASE AD AUTONOME VALUTAZIONI DEL RESPONSABILE PER LA PREVENZIONE DELLA CORRUZIONE)

| FASCE DI RISCHIO DEL PROCEDIMENTO | |
|-----------------------------------|--|
| 0 | procedimento privo di rischi |
| da 1 a 5 | procedimento a rischio marginale/improbabile |
| da 6 a 10 | procedimento a basso rischio |
| da 11 a 15 | procedimento a rischio probabile |
| da 16 a 20 | procedimento a rischio elevato |
| da 21 a 25 | procedimento a rischio estremamente elevato |

2ª PARTE – FASI DEL PROCEDIMENTO

DESCRIZIONE DELLE FASI DEL PROCEDIMENTO

| <u>FASE</u> | <u>TEMPI</u> (n° gg) |
|---|-----------------------------|
| 1) L'istanza viene presentata in formato cartaceo e in bollo dal rappresentante legale dei soggetti possessori dei terreni interessati | |
| 2) L'istanza viene protocollata dall'Ufficio Protocollo (per quelle pervenute a mezzo posta) o dall'Ufficio URP (per quelle consegnate a mano all'ufficio URP) | 2,2 giorni |
| 3) Dopo la protocollazione l'istanza viene fatta pervenire al Servizio Caccia e Pesca | 12 ore |
| 4) L'addetto alla consegna della posta consegna la domanda al responsabile del procedimento | 14 ore |
| 5) Il responsabile del procedimento effettua una prima verifica della regolarità della documentazione allegata all'istanza e del contenuto del Piano Tecnico Economico | 2 giorni |
| 6) Il responsabile del procedimento inoltra la documentazione all'istruttore addetto alla gestione del GIS | 1 giorno |
| 7) L'istruttore verifica la regolarità dei titoli di possesso delle particelle catastali relative ai terreni interessati dall'istanza di concessione. | 2 giorni |
| 8) L'istruttore redige un rapporto e lo inoltra al responsabile del procedimento. | 1 giorno |
| 9) Il Responsabile del procedimento inoltra la richiesta del parere di competenza, obbligatorio per legge, all'Istituto Superiore per la Protezione e la Ricerca Ambientale. | 1 giorno |
| 10) L'Istituto Superiore per la Protezione e la Ricerca Ambientale redige il parere di competenza sulla base della documentazione ricevuta e lo fa pervenire al Servizio Caccia e Pesca | 30 giorni |
| 11) In attesa del ricevimento del parere ISPRA, il Responsabile del procedimento e/o l'istruttore effettuano un sopralluogo sui terreni interessati al fine di verificare la conduzione agronomica e la presenza di elementi naturalistico-ambientali | 1 giorno |
| 12) Il Responsabile del procedimento e/o l'Istruttore redigono un | 2 giorni |

| | |
|---|----------|
| verbale sull'esito del sopralluogo sul campo | |
| 13) Il responsabile del procedimento effettua una valutazione conclusiva su tutti gli elementi emersi dalle diverse fasi istruttorie | 2 giorni |
| 14) L'istruttore addetto al GIS predispone una planimetria con i confini definitivi dell'azienda agro-turistico venatoria | 2 giorni |
| 15) Il Responsabile del procedimento predispone il provvedimento e il disciplinare di concessione e inserisce la proposta di determinazione nel programma IRIDE | 2 giorni |
| 16) Il Dirigente firma la determinazione di rilascio della concessione di azienda agro-turistico venatoria | 1 giorno |

3ª PARTE – FLUSSO PROCEDIMENTALE

Anteprima

<https://www.draw.io/>

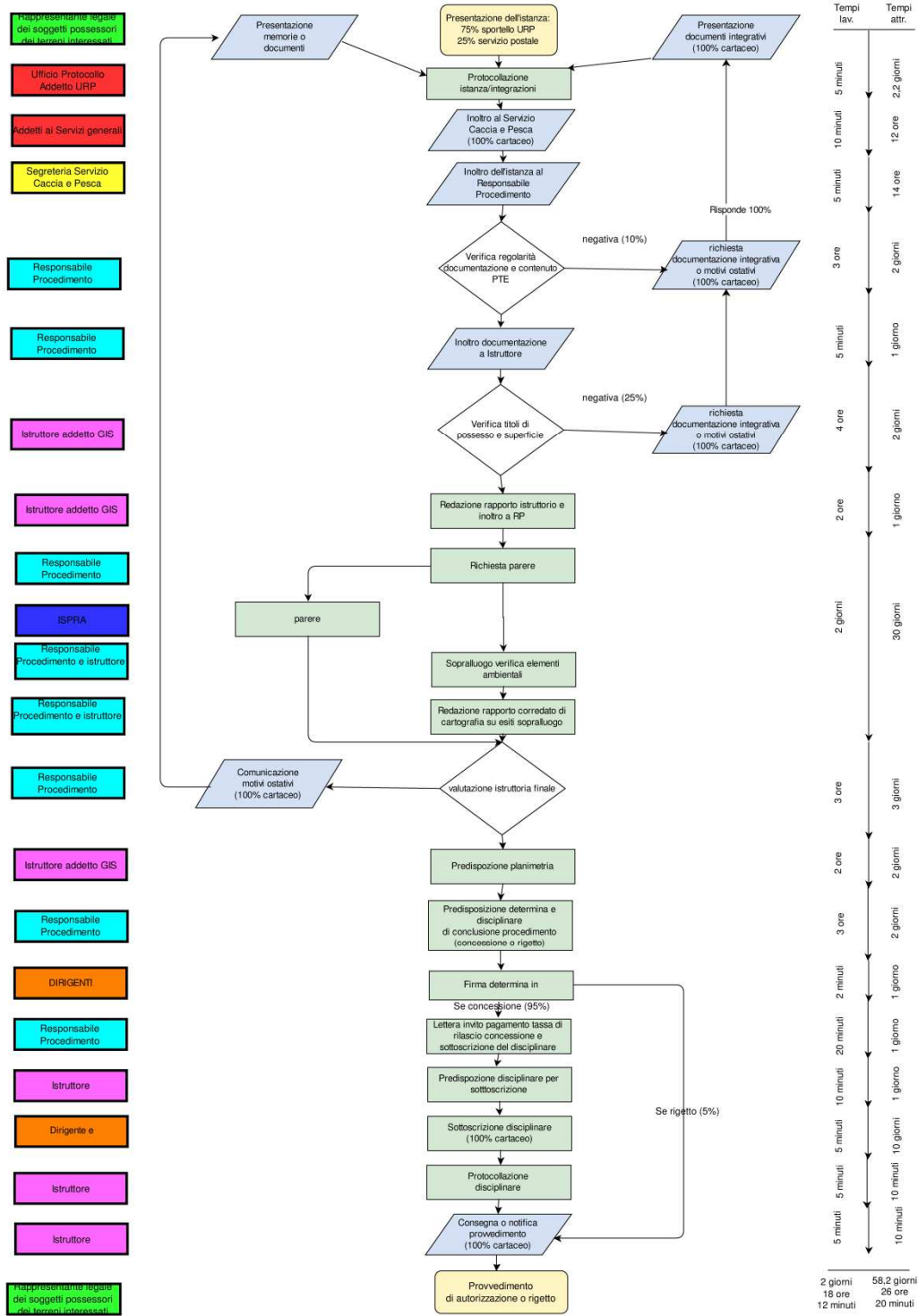

4^a PARTE – INDICATORI DI RISCHIO ¹

Si V. legenda in calce al documento (*)

INDICI DI VALUTAZIONE DELLA PROBABILITÀ

Discrezionalità

| | |
|--|---|
| Il processo è discrezionale? | |
| No, è del tutto vincolato | 1 |
| E' parzialmente vincolato dalla legge e da atti amministrativi (regolamenti, direttive, circolari) | 2 |
| E' parzialmente vincolato solo dalla legge | 3 |
| E' parzialmente vincolato solo da atti amministrativi (regolamenti, direttive, circolari) | 4 |
| E' altamente discrezionale | 5 |

Punti attribuiti al procedimento in oggetto 2

Rilevanza esterna

| | |
|---|---|
| Il processo produce effetti diretti all'esterno della Provincia? | |
| No, ha come destinatario finale un ufficio interno | 2 |
| Sì, il risultato del processo è rivolto direttamente ad utenti esterni alla Provincia | 5 |

Punti attribuiti al procedimento in oggetto 5

¹ La presente parte quarta va compilata solo per i procedimenti prescelti per la riorganizzazione obbligatoria.

Complessità del processo

| | |
|---|---|
| Si tratta di un processo complesso che comporta il coinvolgimento di più amministrazioni (esclusi i controlli) in fasi successive per il conseguimento del risultato? | |
| No, il processo coinvolge una sola p.a. (oltre la Provincia) | 1 |
| Sì, il processo coinvolge più di una (oltre alla Provincia) e fino 3 amministrazioni | 3 |
| Sì, il processo coinvolge oltre 3 amministrazioni (oltre la Provincia) | 5 |

Punti attribuiti al procedimento in oggetto 3

Valore economico

| | |
|---|---|
| Qual è l'impatto economico del processo? | |
| Ha rilevanza esclusivamente interna | 1 |
| Comporta l'attribuzione di vantaggi a soggetti esterni, ma di non particolare rilievo economico (es.: concessione di borsa di studio per studenti, di benefici economici) | 3 |
| Comporta l'attribuzione di considerevoli vantaggi a soggetti esterni (es.: affidamento di appalto) | 5 |

Punti attribuiti al procedimento in oggetto 3

Frazionabilità del processo

| | |
|--|---|
| Il risultato finale del processo può essere raggiunto anche effettuando una pluralità di operazioni di entità economica ridotta che, considerate complessivamente, alla fine assicurano lo stesso risultato (es.: pluralità di affidamenti ridotti)? | |
| No | 1 |
| Si | 5 |

Punti attribuiti al procedimento in oggetto 1

Controlli ²

| | |
|--|---|
| Anche sulla base dell'esperienza pregressa, il tipo di controllo applicato sul processo è adeguato a neutralizzare il rischio? | |
| Sì, costituisce un efficace strumento di neutralizzazione | 1 |
| Sì, è molto efficace | 2 |
| Sì, per una percentuale approssimativa del 50% | 3 |
| Sì, ma in minima parte | 4 |
| No, il rischio rimane indifferente | 5 |

n.b. Indicare sempre 5 punti in mancanza di qualsiasi forma di controllo. Indicare 3 punti per gli atti soggetti al controllo successivo di regolarità amministrativa.

Punti attribuiti al procedimento in oggetto 3

INDICI DI VALUTAZIONE DELL'IMPATTO ³

Impatto organizzativo

| | |
|--|---|
| Rispetto al totale del personale impiegato nel singolo servizio competente a svolgere il processo (o la fase di processo di competenza), nell'ambito della Provincia, quale percentuale di personale è impiegata nel processo? (se il processo coinvolge l'attività di più servizi nell'ambito della Provincia occorre riferire la percentuale al personale impiegato nei servizi coinvolti) | |
| Fino a circa il 20% | 1 |
| Fino a circa il 40% | 2 |
| Fino a circa il 60% | 3 |

² Per controllo si intende qualunque strumento di controllo utilizzato dall'Amministrazione che sia confacente a ridurre la probabilità del rischio (e, quindi, sia il sistema dei controlli legali, come il controllo preventivo e il controllo di gestione, sia altri meccanismi di controllo utilizzati nell'ente, es. i controlli a campione in casi non previsti dalle norme, i riscontri relativi all'esito dei ricorsi giudiziari avviati nei confronti della Provincia). La valutazione sull'adeguatezza del controllo va fatta considerando il modo in cui il controllo funziona concretamente nell'amministrazione. Per la stima della probabilità, quindi, non rileva la previsione dell'esistenza in astratto del controllo, ma la sua efficacia in relazione al rischio considerato.

³ Gli indici di impatto vanno stimati sulla base di dati oggettivi, ossia di quanto risulta al dirigente

| | |
|----------------------|---|
| Fino a circa l'80% | 4 |
| Fino a circa il 100% | 5 |

Punti attribuiti al procedimento in oggetto 1

Impatto economico

| | |
|--|---|
| Nel corso degli ultimi 5 anni sono state pronunciate sentenze della Corte dei conti a carico di dipendenti (dirigenti e dipendenti) della Provincia o sono state pronunciate sentenze di risarcimento del danno nei confronti dell'ente per la medesima tipologia di evento o di tipologie analoghe? | |
| No | 1 |
| Si | 5 |

Punti attribuiti al procedimento in oggetto 1

Impatto reputazionale

| | |
|--|---|
| Nel corso degli ultimi 5 anni sono stati pubblicati su giornali o riviste articoli aventi ad oggetto il medesimo evento o eventi analoghi? | |
| No | 0 |
| Non ne abbiamo memoria | 1 |
| Sì, sulla stampa locale | 2 |
| Sì, sulla stampa nazionale | 3 |
| Sì, sulla stampa locale e nazionale | 4 |
| Sì, sulla stampa locale, nazionale e internazionale | 5 |

Punti attribuiti al procedimento in oggetto 0

Impatto organizzativo, economico e sull'immagine

| | |
|---|---|
| A quale livello può collocarsi il rischio dell'evento (livello apicale, livello intermedio o livello basso) ovvero la posizione/il ruolo che l'eventuale soggetto riveste nell'organizzazione è elevata, media o bassa? | |
| A livello di addetto | 1 |
| A livello di collaboratore o funzionario | 2 |
| A livello di dirigente di ufficio non generale ovvero di posizione apicale o di posizione organizzativa | 3 |
| A livello di dirigente di ufficio generale | 4 |
| A livello di capo dipartimento/segretario generale | 5 |

Punti attribuiti al procedimento in oggetto 4

Data 31 ottobre 2014

Firma digitale del dirigente

(*) **Legenda per la compilazione della parte quarta**

VALORI E FREQUENZE DELLA PROBABILITÀ

0 - nessuna probabilità

1 - improbabile

2 - poco probabile

3 - probabile

4 - molto probabile

5 - altamente probabile

VALORI E IMPORTANZA DELL'IMPATTO

0 - nessun impatto

1 - marginale

2 - minore

3 - soglia

4 - serio

5 - superiore

VALUTAZIONE COMPLESSIVA DEL RISCHIO

- a)** calcolare la media aritmetica dei punteggi attribuiti ai sei indici di valutazione della probabilità (discrezionalità; rilevanza esterna; complessità del processo; valore economico; frazionabilità del processo e controlli);
- b)** calcolare la media aritmetica dei punteggi attribuiti ai quattro indici di valutazione dell'impatto (impatto organizzativo, impatto economico; impatto reputazionale; impatto organizzativo, economico e sull'immagine);
- c)** moltiplicare il valore ottenuto alla lettera a) per quello ottenuto alla lettera b);
- d)** il risultato di questa operazione fornirà il valore complessivo del rischio del singolo procedimento oggetto di riorganizzazione.