

TAVOLA 79

Veicolo di lavoro al centro della carreggiata

Nota:  
Con larghezza della carreggiata residua maggiore o uguale a metri 5,60 tale da non richiedere l'imposizione del senso unico alternato.

Nota:  
dispositivi luminosi da impiegarsi se il cantiere rimane aperto anche nelle ore notturne in condizioni di scarsa visibilità

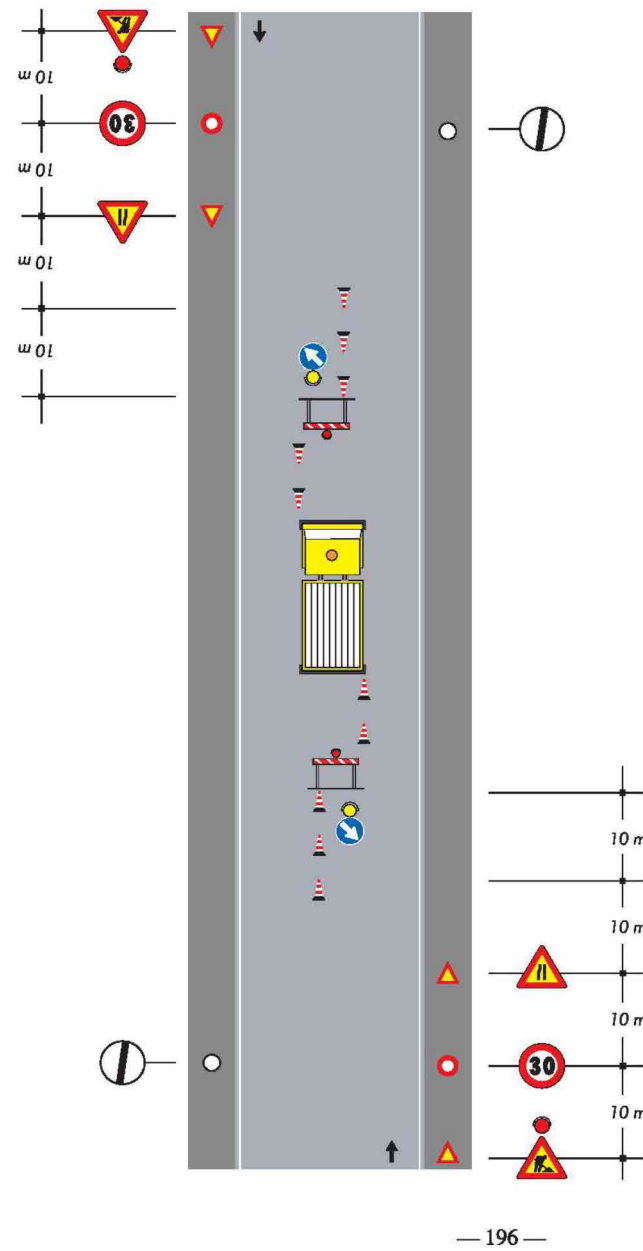

SCHEMA TIPO SEGNALETICA TEMPORANEA  
PER CANTIERI MOBILI  
PER STRADE TIPO "E" ED "F" URBANE  
(urbane di quartiere e locali urbane)



REGIONE VENETO - CITTA' METROPOLITANA DI VENEZIA

COMUNE DI CAVALLINO-TREPORTI

Piazza Santo Papa Giovanni Paolo II n. 1, 30013 Ca' Savio (VE)  
Lavori Pubblici e Manutenzione

Via della Fonte 76, 30013 Ca' Ballarin - Cavallino-Treporti VE

Responsabile dell'Area Tecnica e Responsabile Unico del Procedimento: Arch. Elvio Tuis

C.U.P.: F94E15000560006

PROGETTO ESECUTIVO

03/05/2016

INTERVENTI DI RIQUALIFICAZIONE ED ARREDO URBANO DELLE AREE  
DEL CENTRO STORICO DI CAVALLINO

Progettisti:

VALERI.ZOIA architetti associati

arch. Luca Valeri  
arch. Simone Zoia  
arch. Paolo Dotto  
arch. Valentina Muti

Via Fieschi 403/8/7  
30013 - Cavallino-Treporti (VE)  
e-mail: info@valerizoia.it  
tel. +39 041 5370277  
fax. +39 041 5371812  
piva / c.f. 03740160272

BiEffe ingegneria  
ing. Bruno Lazzarini

Via Fieschi 403/7/14  
30013 - Cavallino-Treporti (VE)  
e-mail: ingegnerbiemme@gmail.com  
tel. +39 041 5370556  
piva 03670480270

SMART PROGETTI  
per.ing. Federico Cicutto

Via Antiche Mura, 28 int. 10 - 30016 Jesolo (VE)  
e-mail: info@smartprogetti.com  
tel. +39 0421 1889000  
fax. +39 0421 1889001  
piva 04364060279

Ing. Angela Grosso

Piazza Martiri della Libertà, 2  
30020 - MEGLIO (VE)  
Cod. Fisc. 0504687004547700E  
Partita IVA 03653300279

Green2me  
dott.ssa Valentina Camillo

Viale della Libertà, 64  
30027 - San Donà di Piave (VE)  
Partita IVA 04166370272

PSC

01C

STATO DI PROGETTO

PLANIMETRIA CANTIERE  
FASI TEMPORALI REALIZZAZIONE OPERA  
CARTELLONISTICA SICUREZZA TIPO

Scala di rappresentazione: 1:250

Comune censuario:	Foglio/c:	Mappale/c:
Cavallino-Treporti	5 - 19 - 22	vd. SDF_01

Ente:	Fase:	Rev.:	PB:	Data elab.:	Redattore:	Responsabile:
Comune	C	1	1301	15/05/2019	P.Dotto	S.Zoia
Comune	C	2	1301	28/06/2019	P.Dotto	S.Zoia

Nome file: 246-laz-com-PSC\_01C-C2-plancantiere Data:

disegno di proprietà esclusiva dello studio, divieto assoluto di riproduzione a termine di legge

rag. soc. studio lands architetti associati  
di Luca Valeri e Simone Zoia  
via Fieschi 403/8/7 - 30013 Cavallino-Treporti (ve)  
tel. 041 537 02 77 fax 041 537 08 121  
piva 03740160272  
www.valerizoia.it info@valerizoia.it