

**RICOGNIZIONE E RAZIONALIZZAZIONE PERIODICA DELLE  
PARTECIPAZIONI SOCIETARIE AL 31/12/2018 AI SENSI  
DELL'ART. 20 DEL D.LGS. 175/2016**

**Sulla base delle  
Linee di indirizzo per le ricognizioni e i piani di  
razionalizzazione degli organismi partecipati dagli Enti  
Territoriali  
(Art. 20 D.Lgs. N. 175/2016)**

**emanate dalla Corte dei Conti Sezione delle Autonomie  
con Deliberazione 22/SEZAUT/2018/INPR**

## **INDICE**

- 01.        SCHEDA ANAGRAFICA**
- 02.        RICOGNIZIONE DELLE SOCIETÀ PARTECIPATE**
  - 02.01. Ricognizione delle società a partecipazione diretta
  - 02.02. Ricognizione delle società a partecipazione indiretta
  - 02.03. Grafico delle relazioni tra partecipazioni
- 03.        REQUISITI TESTO UNICO DELLE SOCIETÀ A PARTECIPAZIONE PUBBLICA (T.U.S.P.)**
  - 03.01. Finalità perseguite e attività ammesse (articoli 4 e 26)
  - 03.02. Condizioni art. 20 co. 2
- 04.        MANTENIMENTO SENZA INTERVENTI DI RAZIONALIZZAZIONE**
- 05.        AZIONI DI RAZIONALIZZAZIONE**
  - 05.01. Contenimento costi
  - 05.02. Cessione/Alienazione quote
  - 05.03. Liquidazione
  - 05.04. Fusione/Incorporazione
  - 05.05. Riepilogo
- 06.        ELENCO MOTIVAZIONI**

**LINEE GUIDA PER LE RICOGNIZIONI E I PIANI DI RAZIONALIZZAZIONE  
DEGLI ORGANISMI PARTECIPATI DAGLI ENTI TERRITORIALI  
(ART. 20 D.LGS. N. 175/2016)**

**01. SCHEDA ANAGRAFICA**

**Tipologia Ente:** Provincia/Città metropolitana

**Denominazione Ente:** VENETO

**Codice fiscale dell'Ente:** 80008840276

L'ente ha effettuato la revisione straordinaria ai sensi dell'art. 24, d.lgs. n. 175/2016  SI

**Dati del referente/responsabile per la compilazione del piano**

Dirigente servizio società partecipate

**Nome:**  
Matteo

**Cognome:**  
Todisco

**Recapiti:**

**Indirizzo:**  
Palazzo Ca' Corner, San Marco 2662, 30124 Venezia

**Telefono:**  
041 250 1508

**Fax:**  
/

**Posta elettronica:**  
protocollo@cittametropolitana.ve.it    PEC = protocollo.cittametropolitana.ve@pecveneto.it

## 02. RICOGNIZIONE DELLE SOCIETÀ PARTECIPATE

Se l'ente partecipa al capitale di una società sia direttamente sia indirettamente, compilare sia la scheda 02.01. sia la scheda 02.02.

### 02.01. Ricognizione delle società a partecipazione diretta

Progressivo A	Codice fiscale società B	Denominazione società C	Anno di costituzione D	Stato E	Anno di inizio della procedura F	% Quota di partecipazione G	Attività svolta H	Partecipazione di controllo I	Società in house J	Quotata (ai sensi del d.lgs. n. 175/2016) K	Holding pura L
Dir_1	03544490273	San Servolo S.r.l.	2004	Attiva		100	Valorizzazione, promozione, fruizione ai sensi del d.lgs. n. 42/2004, dell'isola di San Servolo e degli altri beni immobili di interesse storico, artistico, culturale e paesaggistico ivi custoditi, nonché di musei e di altri beni di proprietà dell'Ente. Dal 2018 la società svolge altresì attività per la promozione e lo svolgimento della venericoltura in Laguna di Venezia	SI	SI	NO	NO
Dir_2	03399450273	Nuova Pramaggiore S.r.l.	2002	Sono in corso procedure di liquidazione volontaria o scioglimento	2012	49,65	Sviluppo di progetti immobiliari	NO	NO	NO	NO
Dir_3	84002020273	ATVO S.p.A. (a controllo pubblico congiunto nel senso prospettato dalla delibera n. 11/2019/SSRRCO/QMIG)	1994	Attiva		44,82	Servizi di trasporto pubblico nell'ambito delle unità di rete assegnate. Attività connesse e complementari al trasporto di persone. Gestione di strutture attinenti l'intermodalità nonché attività di autofinanziamento per automezzi aziendali	SI	NO	NO	NO
Dir_4	80013370277	ACTV S.p.A.	1995	Attiva		17,68	Attività riconducibili ai servizi di trasporto pubblico locale, attuati con qualsiasi mezzo e affidati con qualunque forma nonché le attività complementari inerenti la mobilità delle persone (inclusi i trasporti lagunari)	NO	NO	NO	NO
Dir_5	02396850279	Venezia Informatica e Sistemi - Venis S.p.A. (a controllo analogo congiunto col Comune di Venezia)	1989	Attiva		10	Progettazione, realizzazione, messa in opera e gestione operativa di sistemi informativi e razionalizzazione di sistemi già in esercizio. Produzione di sistemi operativi, procedure e programmi elettronici sia di base che applicativi. Realizzazione di prodotti e servizi informatici, compresa l'attività di formazione del personale richiesta da dette attività	SI	SI	NO	NO
Dir_6	03345230274	Veneto Strade S.p.A.	2001	Attiva		7,14	Progettazione, costruzione, manutenzione, gestione, realizzazione di lavori ed opere stradali	NO	NO	NO	NO
Dir_7	02718360270	VEGA - Parco Scientifico e Tecnologico di Venezia S.c.a.r.l.	1993	Sono in corso procedure concorsuali (fallimento, amministrazione straordinaria, ecc.)	2014	4,4	Attività dirette allo sviluppo dell'area industriale di Porto Marghera attraverso la creazione di centri, attività e servizi che promuovono l'innovazione tecnologica, gestionale e organizzativa delle imprese industriali e di servizi, anche con iniziative collocate nel territorio. Realizzazione di strutture di servizi e laboratori per l'innovazione tecnologica, per l'effettuazione di prove e di ricerche, per lo sviluppo di nuova imprenditoria; la realizzazione di strutture di servizi informativi, di comunicazione e di altri servizi connessi; la predisposizione di spazi attrezzati a favore dei soci consorziati per le attività di ricerca, di servizio e di assistenza a nuove imprese	NO	NO	NO	NO
Dir_8	02580160279	Interporto di Venezia S.p.A.	1991	Sono in corso procedure di liquidazione volontaria o scioglimento	2018	0,71	Studio, promozione, coordinamento, svolgimento e gestione di tutte le attività inerenti alla creazione e all'esercizio in Venezia - Marghera di un'area intermodale in collegamento con il sistema portuale per l'integrazione dei sistemi di trasporto terrestre, marittimo, fluviale e aereo	NO	NO	NO	NO
Dir_9	00098290323	Società per Azioni Autovie Venete (S.A.A.V.) S.p.A.	1928	Attiva		0,27	Progettazione, costruzione ed esercizio di autostrade o tratti autostradali già assentiti in concessione, delle connessioni varie, dei raccordi nonché delle altre opere connesse alle autostrade assentite o di adeguamento delle medesime in quanto richiesto da esigenze relative alla sicurezza del traffico o al mantenimento del livello di servizio. Attività di mandataria per conto della Regione Friuli Venezia Giulia e detentrica di somme altrui necessarie all'esercizio del mandato	NO	NO	NO	NO
Dir_10	80009390289	Agenzia per la trasformazione territoriale in Veneto S.p.A.	1994	Sono in corso procedure concorsuali (fallimento, amministrazione straordinaria, ecc.)	2013	0,119	Progettazione, realizzazione, gestione e commercializzazione di insediamenti ed interventi industriali, artigianali, commerciali, direzionali, abitativi, ricreativi, sportivi e delle necessarie infrastrutture	NO	NO	NO	NO

Le società a partecipazione diretta (quotate e non quotate) sono sempre oggetto di ricognizione, anche se non controllate dall'ente.

Colonna B: Inserire codice di 11 cifre per le società aventi sede in Italia; codice di 11 cifre seguito da "E" per le società aventi sede all'estero.

Colonna C: Inserire la ragione sociale comprensiva della forma giuridica.

Colonna F: Selezionare l'anno dal menù a tendina solo se nel campo "stato" è stata selezionata una delle seguenti opzioni: "cessata"; "sospesa"; "Sono in corso procedure concorsuali"; "Sono in corso procedure di liquidazione volontaria o scioglimento".

Colonna G: Inserire valori comprensivi di decimali.

Colonna H: Inserire una descrizione sintetica della/e attività effettivamente svolta/e.

Colonna I: Indicare se la partecipazione detenuta dall'amministrazione è di controllo ai sensi dell'art. 2359 c.c.

Colonna J: Indicare "SI" se l'Amministrazione esercita il controllo analogo o più Amministrazioni esercitano il controllo analogo congiunto.

Colonna K: Indicare "SI" se la società emette azioni quotate in mercati regolamentati; se ha emesso strumenti finanziari quotati in mercati regolamentati; se sia partecipata da società quotate o che hanno emesso strumenti finanziari quotati.

Colonna L: Indicare "SI" se la società ha come oggetto sociale esclusivo la gestione delle partecipazioni societarie per conto dell'Amministrazione.

## 02. RICOGNIZIONE DELLE SOCIETÀ PARTECIPATE

02.02. Ricognizione delle società a partecipazione indiretta

Progressivo	Codice fiscale società	Denominazione società	Anno di costituzione	Stato	Anno di inizio della procedura	Denominazione società/organismo tramite	% Quota di partecipazione società/organismo tramite	% Quota di partecipazione indiretta Amministrazione	Attività svolta	Partecipazione di controllo	Società in house	Quotata (ai sensi del d. lgs. n. 175/2016)
A	B	C	D	E	F	G	H	I	J	K	L	M
Ind_1	00323260273	F.A.P. Autoservizi S.p.A. (a controllo pubblico congiunto indiretto tramite ATVO S.p.A.)	1925	Attiva		ATVO S.p.A.	67,21	30,12	Gestione dei servizi di trasporto in dipendenza di contratto di sub affidamento da parte di ATVO S.p.A. dei servizi minimi di TPL e di noleggio autobus	SI	NO	NO
Ind_2	00321990277	Brusutti S.r.l.	1970	Attiva		ATVO S.p.A.	49	21,96	Produzione di servizi di trasporto su gomma, sia di linea che di turismo e di noleggio in genere, nonché l'attività di noleggio di autobus da rimessa ottenuta e autoservizi passeggeri di linea a media e lunga distanza. Esercizio di pubbliche autolinee e servizi di noleggio con conducente, lavori di officina, riparazioni, carrozzeria, lavaggio e parcheggio per autoveicoli di qualsiasi tipo, avviamento, commercio di autoveicoli nuovi ed usati, sia di produzione nazionale che estera	NO	NO	NO
Ind_3	04209000274	Atvopark S.p.A.	2013	Inattiva		ATVO S.p.A.	30	13,446	Realizzazione e gestione di parcheggi, parchimetri, garages e strutture analoghe e comunque delle strutture attinenti l'intermodalità, in particolare quelle connesse al pieno utilizzo del sistema stradale, ferroviario, lagunare e marittimo	NO	NO	NO
						F.A.P. Autoservizi S.p.A.	10	3,012				
Ind_4	02695820270	Portogruaro Interporto S.p.A.	1993	Attiva		ATVO S.p.A.	7,98	3,57	Realizzazione, manutenzione e gestione dell'Interporto di Portogruaro e cura delle relative fasi progettuali	NO	NO	NO
Ind_5	04498000266	Mobilità di Marca S.p.A.	2011	Attiva		ATVO S.p.A.	2,49	1,11	Attività nel settore dei trasporti di persone e cose a mezzo di autolinee, ferrovie, tramvie, nonché l'esercizio di attività ad esse ausiliarie; svolgimento di servizi comuni, il coordinamento tecnico e l'assistenza anche finanziaria, nei confronti delle aziende di trasporto interessanti la provincia di Treviso, attività di officina meccanica, riparazione auto, veicoli industriali, corriere per il trasporto di persone, montaggio e installazione di accessori per veicoli in genere, soccorso stradale, sia per enti che per privati	NO	NO	NO
Ind_6	02718360270	VEGA - Parco Scientifico e Tecnologico di Venezia S.c.a r.l.	1993	Sono in corso procedure concorsuali (fallimento, amministrazione straordinaria, ecc.)	2014	Venezia Informatica e Sistemi - Venis S.p.A.	0,645	0,065	Attività dirette allo sviluppo dell'area industriale di Porto Marghera attraverso la creazione di centri, attività e servizi che promuovono l'innovazione tecnologica, gestionale e organizzativa delle imprese industriali e di servizi, anche con iniziative collocate nel territorio. Realizzazione di strutture di servizi e laboratori per l'innovazione tecnologica, per l'effettuazione di prove e di ricerche, per lo sviluppo di nuova imprenditoria; la realizzazione di strutture di servizi informativi, di comunicazione e di altri servizi connessi; la predisposizione di spazi attrezzati a favore dei soci consorziati per le attività di ricerca, di servizio e di assistenza a nuove imprese	NO	NO	NO
Ind_7	02313310241	CAF Interregionale Dipendenti S.r.l.	1993	Attiva		ATVO S.p.A.	0,02	0,009	Attività proprie di centro di assistenza fiscale previste a favore dei contribuenti non titolari di redditi di lavoro autonomo e di impresa	NO	NO	NO

Le società a partecipazione indiretta (quotate e non quotate) sono oggetto di ricognizione solo se detenute dall'ente per il tramite di una società/organismo sottoposto a controllo da parte dello stesso.

Colonna B: Inserire codice di 11 cifre per le società aventi sede in Italia, codice di 11 cifre seguito da "E" per le società aventi sede all'estero.

Colonna C: Inserire la ragione sociale comprensiva della forma giuridica.

Colonna E: Selezionare l'anno dal menù a tendina solo se nel campo "stato" è stata selezionata una delle seguenti opzioni: "cessata"; "sospesa"; "Sono in corso procedure concorsuali"; "Sono in corso procedure di liquidazione volontaria o scioglimento".

Colonna F: Inserire la denominazione delle società/organismi (1 o +) attraverso le quali l'ente partecipa alle medesime. Per le indirette di livello successivo, inserire la denominazione delle società/organismi partecipanti (1 o +) del livello immediatamente precedente.

Colonna H: Indicare separatamente ciascuna quota di partecipazione (comprensiva di decimali) qualora la partecipazione sia detenuta attraverso 2 o + società/organismi tramite.

Colonna I: Indicare una unica quota di partecipazione (comprensiva di decimali) determinata in proporzione alla quote di partecipazione dei livelli precedenti.

Colonna J: Inserire una descrizione sintetica della/e attività effettivamente svolta/e.

Colonna K: Indicare se la partecipazione detenuta dall'amministrazione è di controllo ai sensi dell'art. 2359 c.c.

Colonna L: Indicare "SI" se l'Amministrazione esercita il controllo analogo o più Amministrazioni esercitano il controllo analogo congiunto.

Colonna M: Indicare "SI" se la società emette azioni quotate in mercati regolamentati; se ha emesso strumenti finanziari quotati in mercati regolamentati; se sia partecipata da società quotate o che hanno emesso strumenti finanziari quotati.

## 02. RICOGNIZIONE DELLE SOCIETÀ PARTECIPATE

02.03. Grafico delle relazioni tra partecipazioni

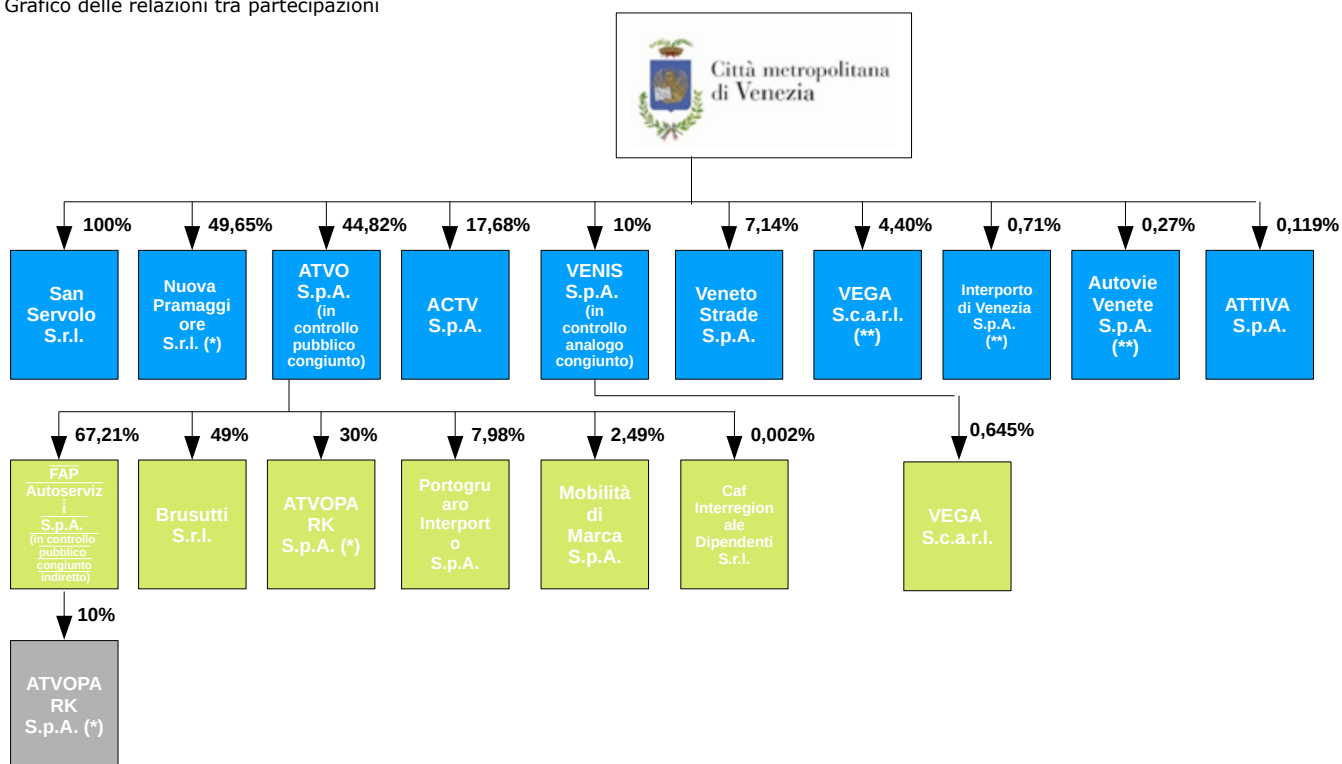

(\*) Partecipazioni non più detenute alla data di adozione del presente provvedimento

(\*\*) Partecipazioni già dismesse ex L. 147/2013 di cui si attende la monetizzazione della quota di spettanza

### 03. REQUISITI TESTO UNICO DELLE SOCIETÀ A PARTECIPAZIONE PUBBLICA

03.01. Finalità perseguite e attività ammesse (articoli 1, 4 e 26)

Compilare una scheda per ciascuna società

<b>Progressivo società partecipata:</b>	Dir_1	<b>(a)</b>
<b>Denominazione società partecipata:</b>	San Servolo S.r.l.	<b>(b)</b>
<b>Tipo partecipazione:</b>	Diretta	<b>(c)</b>
<b>Attività svolta:</b>	Valorizzazione, promozione, fruizione ai sensi del d.lgs. n. 42/2004, dell'isola di San Servolo e degli altri beni immobili di interesse storico, artistico, culturale e paesaggistico ivi custoditi, nonché di musei e di altri beni di proprietà dell'Ente. Dal 2018 la società svolge altresì attività per la promozione e lo svolgimento della viticoltura in Laguna di Venezia	<b>(d)</b>

*Indicare se la società:*

- È a partecipazione pubblica di diritto singolare (art. 1 co. 4)
- Rientra nell'Allegato "A" del d.lgs. n. 175/2016 (art. 26, co. 2)
- Ha come oggetto esclusivo la gestione di fondi europei per conto dello Stato o delle Regioni, ovvero la realizzazione di progetti di ricerca finanziati dalle istituzioni dell'Unione Europea (art. 26, co. 2)
- È stata esclusa, con deliberazione adottata ai sensi dell'art. 4 co. 9, secondo periodo, dall'applicazione totale o parziale delle disposizioni del medesimo articolo (**solo per le società partecipate dalle Regioni/Prov. Aut.**)
- È destinataria dei provvedimenti di cui al d.lgs. n. 159/2011 (art. 26, co. 12-bis)
- È autorizzata alla gestione delle case da gioco, ai sensi della legislazione vigente (art. 26, co. 12-sexies)

*Qualora non sia stata selezionata alcuna delle opzioni indicate ai punti precedenti, indicare se la società:*

- È costituita in attuazione dell'art. 34 del regolamento CE n. 13/2013 - Gruppi d'Azione Locale (art. 4, co. 6)
- Ha per oggetto sociale prevalente la gestione di spazi fieristici e l'organizzazione di eventi fieristici (art. 4, co. 7)
- Ha per oggetto sociale prevalente la realizzazione e la gestione di impianti di trasporto a fune per la mobilità turistico-sportiva in aree montane (art. 4, co. 7)
- Ha per oggetto sociale prevalente la produzione di energia da fonti rinnovabili (art. 4, co. 7)
- Ha caratteristiche di spin off o di start up universitario, o analoghe a quelle degli enti di ricerca, ovvero gestisce aziende agricole con funzioni didattiche (art. 4, co. 8)
- Produce un servizio di interesse generale a rete (di cui all'art. 3-bis del d.l. 138/2011) fuori dall'ambito territoriale di riferimento, con affidamento dei servizi, in corso e nuovi, tramite procedure ad evidenza pubblica (art. 4, co. 9-bis)
- Produce beni e servizi strettamente necessari per il perseguimento delle finalità istituzionali dell'ente (art. 4, co. 1)
- Produce un servizio di interesse generale (art. 4, co. 2, lett. a)
- Progetta e realizza un'opera pubblica sulla base di un accordo di programma fra amministrazioni pubbliche (art. 4, co. 2, lett. b)
- Realizza e gestisce un'opera pubblica ovvero organizza e gestisce un servizio di interesse generale attraverso un contratto di partenariato pubblico/privato (art. 4, co. 2, lett. c)
- Produce beni o servizi strumentali all'ente o agli enti pubblici partecipanti o allo svolgimento delle loro funzioni (art. 4, co. 2, lett. d)
- Svolge servizi di committenza (art. 4, co. 2, lett. e)
- Valorizza il patrimonio immobiliare dell'amministrazione partecipante (art. 4, co. 3)

Indicare le motivazioni della riconducibilità o meno ai vincoli di scopo di cui al co. 1 o ad una delle attività di cui ai commi 2 e 3, anche con riferimento alle società che svolgono le attività di cui ai commi 6, 7, 8:

La società è affidataria dalla Città metropolitana di Venezia dei servizi di valorizzazione, promozione e fruizione ai sensi del d.lgs. n. 42/2004, dell'isola di San Servolo e dei beni immobili di interesse storico, artistico, culturale e paesaggistico ivi custoditi, nonché di musei e di altri beni di proprietà dell'Ente. Dal 2018, a seguito del completamento della fusione per incorporazione della GRAL Srl nella San Servolo Srl, la società svolge altresì attività per la promozione e lo svolgimento della viticoltura in Laguna di Venezia.

(a): Inserire uno dei progressivi già indicati nelle schede di ricognizione (02.01; 02.02).

(b): Inserire la ragione sociale come indicata nelle schede di ricognizione (02.01; 02.02).

(c): Indicare il tipo di partecipazione distinguendo i casi in cui la società sia partecipata direttamente, indirettamente (tramite altra società/organismo), ovvero in parte direttamente e in parte indirettamente.

(d): Inserire l'attività come indicata nelle schede di ricognizione (02.01; 02.02).

**03. REQUISITI TESTO UNICO DELLE SOCIETÀ A PARTECIPAZIONE PUBBLICA**

03.02. Condizioni art. 20, co. 2

Compilare una scheda per ciascuna società

Progressivo società partecipata:  (a)

Denominazione società partecipata:  (b)

Tipo partecipazione:  (c)

Attività svolta:  (d)

Indicare i seguenti dati con riferimento all'esercizio 2018:

Numero medio dipendenti (e)	15
Numero amministratori	1
di cui nominati dall'Ente	1
Numero componenti organo di controllo	1
di cui nominati dall'Ente	1

Costo del personale (f)	611.464,00
Compensi amministratori	21.277,00
Compensi componenti organo di controllo	5.200,00

RISULTATO D'ESERCIZIO (g)	
2018	6.142,00
2017	71.164,00
2016	26.930,00
2015	12.660,00
2014	32.277,00

FATTURATO	
2018	2.984.900,00
2017	3.062.685,00
2016	2.709.588,00
FATTURATO MEDIO	2.919.057,67

Sussistenza delle condizioni di cui all'art. 20, co. 2:

-La partecipazione societaria non rientra in alcuna delle categorie di cui all'art. 4 (art. 20, co. 2, lett. a)

-Società priva di dipendenti o con numero di amministratori superiore a quello dei dipendenti (art. 20, co. 2, lett. b)

-Svolgimento di attività analoghe o similari a quelle svolte da altre società partecipate o da enti pubblici strumentali (art. 20, co. 2, lett. c)

Indicare quali società/enti strumentali:

-Fatturato medio non superiore a 500.000 euro nel triennio precedente (art. 20, co. 2, lett. d e art. 26, co. 12-quinquies)

-Perdite in 4 dei 5 esercizi precedenti (per società che non gestiscono un servizio di interesse generale) (art. 20, co. 2, lett. e)

-Necessità di contenimento dei costi di funzionamento (art. 20, co. 2, lett. f)

-Necessità di aggregazione con altre società aventi ad oggetto le attività consentite all'art. 4 (art. 20, co. 2, lett. g)

Indicare le motivazioni della sussistenza o meno delle condizioni di cui ai punti precedenti:

La società non ricade in alcuna delle ipotesi di cui all'art. 20, comma 2, del D.Lgs. 175/2016. Ciò si evince dal numero di dipendenti e di amministratori, dal fatturato medio del triennio precedente, dai risultati di esercizio dei cinque esercizi precedenti e dal fatto che la società svolge attività rientranti fra quelle ammesse dall'art. 4 del Testo Unico (art. 4 comma 2, lett. d): produzione di beni o servizi strumentali all'ente o agli enti pubblici partecipanti o allo svolgimento delle loro funzioni). Si precisa che il fatturato indicato comprende i seguenti contributi in conto esercizio: per il 2016, euro 12.744,00; per il 2017, euro 19.653,00; per il 2018, euro 28.005,00.

Azioni da intraprendere:

**Mantenimento della partecipazione senza interventi**

(a): Inserire uno dei progressivi già indicati nelle schede di ricognizione (02.01; 02.02).

(b): Inserire la ragione sociale come indicata nelle schede di ricognizione (02.01; 02.02).

(c): Indicare il tipo di partecipazione distinguendo i casi in cui la società sia partecipata direttamente, indirettamente (tramite altra società/organismo), ovvero in parte direttamente e in parte indirettamente.

(d): Inserire l'attività svolta come indicata nelle schede di ricognizione (02.01; 02.02).

(e): Inserire il numero medio di dipendenti come da nota integrativa al bilancio.

(f): Inserire la voce B9 del Conto economico.

(g): Inserire il risultato d'esercizio al netto delle imposte.



### 03. REQUISITI TESTO UNICO DELLE SOCIETÀ A PARTECIPAZIONE PUBBLICA

03.01. Finalità perseguite e attività ammesse (articoli 1, 4 e 26)

Completare una scheda per ciascuna società

Progressivo società partecipata:	Dir_2	(a)
Denominazione società partecipata:	Nuova Pramaggiore S.r.l.	(b)
Tipo partecipazione:	Diretta	(c)
Attività svolta:	Sviluppo di progetti immobiliari	(d)

Indicare se la società:

- È a partecipazione pubblica di diritto singolare (art. 1 co. 4)	<input type="checkbox"/>
- Rientra nell'Allegato "A" del d.lgs. n. 175/2016 (art. 26, co. 2)	<input type="checkbox"/>
- Ha come oggetto esclusivo la gestione di fondi europei per conto dello Stato o delle Regioni, ovvero la realizzazione di progetti di ricerca finanziati dalle istituzioni dell'Unione Europea (art. 26, co. 2)	<input type="checkbox"/>
- È stata esclusa, con deliberazione adottata ai sensi dell'art. 4 co. 9, secondo periodo, dall'applicazione totale o parziale delle disposizioni del medesimo articolo (solo per le società partecipate dalle Regioni/Prov. Aut.)	<input type="checkbox"/>
- È destinataria dei provvedimenti di cui al d.lgs. n. 159/2011 (art. 26, co. 12-bis)	<input type="checkbox"/>
- È autorizzata alla gestione delle case da gioco, ai sensi della legislazione vigente (art. 26, co. 12-sexies)	<input type="checkbox"/>
Qualora non sia stata selezionata alcuna delle opzioni indicate ai punti precedenti, indicare se la società:	
- È costituita in attuazione dell'art. 34 del regolamento CE n. 13/2013 - Gruppi d'Azione Locale (art. 4, co. 6)	<input type="checkbox"/>
- Ha per oggetto sociale prevalente la gestione di spazi fieristici e l'organizzazione di eventi fieristici (art. 4, co. 7)	<input type="checkbox"/>
- Ha per oggetto sociale prevalente la realizzazione e la gestione di impianti di trasporto a fune per la mobilità turistico-sportiva in aree montane (art. 4, co. 7)	<input type="checkbox"/>
- Ha per oggetto sociale prevalente la produzione di energia da fonti rinnovabili (art. 4, co. 7)	<input type="checkbox"/>
- Ha caratteristiche di spin off o di start up universitario, o analoghe a quelle degli enti di ricerca, ovvero gestisce aziende agricole con funzioni didattiche (art. 4, co. 8)	<input type="checkbox"/>
- Produce un servizio di interesse generale a rete (di cui all'art. 3-bis del d.l. 138/2011) fuori dall'ambito territoriale di riferimento, con affidamento dei servizi, in corso e nuovi, tramite procedure ad evidenza pubblica (art. 4, co. 9-bis)	<input type="checkbox"/>
- Produce beni e servizi strettamente necessari per il perseguimento delle finalità istituzionali dell'ente (art. 4, co. 1)	<input type="checkbox"/>
- Produce un servizio di interesse generale (art. 4, co. 2, lett. a)	<input type="checkbox"/>
- Progetta e realizza un'opera pubblica sulla base di un accordo di programma fra amministrazioni pubbliche (art. 4, co. 2, lett. b)	<input type="checkbox"/>
- Realizza e gestisce un'opera pubblica ovvero organizza e gestisce un servizio di interesse generale attraverso un contratto di partenariato pubblico/privato (art. 4, co. 2, lett. c)	<input type="checkbox"/>
- Produce beni o servizi strumentali all'ente o agli enti pubblici partecipanti o allo svolgimento delle loro funzioni (art. 4, co. 2, lett. d)	<input type="checkbox"/>
- Svolge servizi di committenza (art. 4, co. 2, lett. e)	<input type="checkbox"/>
- Valorizza il patrimonio immobiliare dell'amministrazione partecipante (art. 4, co. 3)	<input type="checkbox"/>

Indicare le motivazioni della riconducibilità o meno ai vincoli di scopo di cui al co. 1 o ad una delle attività di cui ai commi 2 e 3, anche con riferimento alle società che svolgono le attività di cui ai commi 6, 7, 8:

La società non svolgeva alcuna attività al 31/12/2018 in quanto in stato di liquidazione

(a): Inserire uno dei progressivi già indicati nelle schede di ricognizione (02.01; 02.02).

(b): Inserire la ragione sociale come indicata nelle schede di ricognizione (02.01; 02.02).

(c): Indicare il tipo di partecipazione distinguendo i casi in cui la società sia partecipata direttamente, indirettamente (tramite altra società/organismo), ovvero in parte direttamente e in parte indirettamente.

(d): Inserire l'attività come indicata nelle schede di ricognizione (02.01; 02.02).

**03. REQUISITI TESTO UNICO DELLE SOCIETÀ A PARTECIPAZIONE PUBBLICA**

03.02. Condizioni art. 20, co. 2

Compilare una scheda per ciascuna società

Progressivo società partecipata:  (a)

Denominazione società partecipata:  (b)

Tipo partecipazione:  (c)

Attività svolta:  (d)

Indicare i seguenti dati con riferimento all'esercizio 2018:

Numero medio dipendenti (e)	
Numero amministratori	3 Liquidatori
di cui nominati dall'Ente	1
Numero componenti organo di controllo	1
di cui nominati dall'Ente	

Importi in euro

RISULTATO D'ESERCIZIO (g)	
2018	-94.259,00
2017	-283.926,00
2016	-231.816,00
2015	-26.041,00
2014	-197.188,00

Importi in euro

Costo del personale (f)	
Compensi amministratori	
Compensi componenti organo di controllo	3.120,00

Importi in euro

FATTURATO	
2018	8.226,00
2017	3.384,00
2016	2.913,00
FATTURATO MEDIO	4.841,00

Sussistenza delle condizioni di cui all'art. 20, co. 2:

- La partecipazione societaria non rientra in alcuna delle categorie di cui all'art. 4 (art. 20, co. 2, lett. a)
- Società priva di dipendenti o con numero di amministratori superiore a quello dei dipendenti (art. 20, co. 2, lett. b)
- Svolgimento di attività analoghe o similari a quelle svolte da altre società partecipate o da enti pubblici strumentali (art. 20, co. 2, lett. c)

Indicare quali società/enti strumentali:

- Fatturato medio non superiore a 500.000 euro nel triennio precedente (art. 20, co. 2, lett. d e art. 26, co. 12-quinquies)
- Perdite in 4 dei 5 esercizi precedenti (per società che non gestiscono un servizio di interesse generale) (art. 20, co. 2, lett. e)
- Necessità di contenimento dei costi di funzionamento (art. 20, co. 2, lett. f)
- Necessità di aggregazione con altre società aventi ad oggetto le attività consentite all'art. 4 (art. 20, co. 2, lett. g)

Indicare le motivazioni della sussistenza o meno delle condizioni di cui ai punti precedenti:

Al 31/12/2018, la società non svolgeva alcuna attività riconducibile alle fattispecie ammesse dall'art. 4 del D.Lgs. 175/2016 in quanto in stato di liquidazione dal 2012; la società risultava altresì priva di dipendenti e presentava perdite reiterate.

Azioni da intraprendere:

**La partecipazione è stata definitivamente dismessa nel corso del 2019.**  
 Per accelerare la conclusione della procedura di liquidazione, nel mese di dicembre del 2018 la compagine societaria è stata semplificata, tra l'altro, con l'acquisto, da parte della Città metropolitana, delle quote dei comuni soci (così registrando un innalzamento della partecipazione dell'Ente dal 41,14% al 49,65%).  
 Tale semplificazione ha condotto all'approvazione del bilancio finale di liquidazione in data 11 settembre 2019 e alla cancellazione della società dal registro delle imprese in data 24 settembre 2019.

- (a): Inserire uno dei progressivi già indicati nelle schede di ricognizione (02.01; 02.02).
- (b): Inserire la ragione sociale come indicata nelle schede di ricognizione (02.01; 02.02).
- (c): Indicare il tipo di partecipazione distinguendo i casi in cui la società sia partecipata direttamente, indirettamente (tramite altra società/organismo), ovvero in parte direttamente e in parte indirettamente.
- (d): Inserire l'attività svolta come indicata nelle schede di ricognizione (02.01; 02.02).
- (e): Inserire il numero medio di dipendenti come da nota integrativa al bilancio.
- (f): Inserire la voce B9 del Conto economico.
- (g): Inserire il risultato d'esercizio al netto delle imposte.

### 03. REQUISITI TESTO UNICO DELLE SOCIETÀ A PARTECIPAZIONE PUBBLICA

03.01. Finalità perseguite e attività ammesse (articoli 1, 4 e 26)

Completare una scheda per ciascuna società

<b>Progressivo società partecipata:</b>	Dir_3	<b>(a)</b>
<b>Denominazione società partecipata:</b>	ATVO S.p.A.	<b>(b)</b>
<b>Tipo partecipazione:</b>	Diretta	<b>(c)</b>
<b>Attività svolta:</b>	Servizi di trasporto pubblico nell'ambito delle unità di rete assegnate. Attività connesse e complementari al trasporto di persone. Gestione di strutture attinenti l'intermodalità nonché attività di autofficina per automezzi aziendali	<b>(d)</b>

*Indicare se la società:*

- È a partecipazione pubblica di diritto singolare (art. 1 co. 4)
- Rientra nell'Allegato "A" del d.lgs. n. 175/2016 (art. 26, co. 2)
- Ha come oggetto esclusivo la gestione di fondi europei per conto dello Stato o delle Regioni, ovvero la realizzazione di progetti di ricerca finanziati dalle istituzioni dell'Unione Europea (art. 26, co. 2)
- È stata esclusa, con deliberazione adottata ai sensi dell'art. 4 co. 9, secondo periodo, dall'applicazione totale o parziale delle disposizioni del medesimo articolo (**solo per le società partecipate dalle Regioni/Prov. Aut.**)
- È destinataria dei provvedimenti di cui al d.lgs. n. 159/2011 (art. 26, co. 12-bis)
- È autorizzata alla gestione delle case da gioco, ai sensi della legislazione vigente (art. 26, co. 12-sexies)

*Qualora non sia stata selezionata alcuna delle opzioni indicate ai punti precedenti, indicare se la società:*

- È costituita in attuazione dell'art. 34 del regolamento CE n. 13/2013 - Gruppi d'Azione Locale (art. 4, co. 6)
- Ha per oggetto sociale prevalente la gestione di spazi fieristici e l'organizzazione di eventi fieristici (art. 4, co. 7)
- Ha per oggetto sociale prevalente la realizzazione e la gestione di impianti di trasporto a fune per la mobilità turistico-sportiva in aree montane (art. 4, co. 7)
- Ha per oggetto sociale prevalente la produzione di energia da fonti rinnovabili (art. 4, co. 7)
- Ha caratteristiche di spin off o di start up universitario, o analoghe a quelle degli enti di ricerca, ovvero gestisce aziende agricole con funzioni didattiche (art. 4, co. 8)
- Produce un servizio di interesse generale a rete (di cui all'art. 3-bis del d.l. 138/2011) fuori dall'ambito territoriale di riferimento, con affidamento dei servizi, in corso e nuovi, tramite procedure ad evidenza pubblica (art. 4, co. 9-bis)
- Produce beni e servizi strettamente necessari per il perseguimento delle finalità istituzionali dell'ente (art. 4, co. 1)
- Produce un servizio di interesse generale (art. 4, co. 2, lett. a)
- Progetta e realizza un'opera pubblica sulla base di un accordo di programma fra amministrazioni pubbliche (art. 4, co. 2, lett. b)
- Realizza e gestisce un'opera pubblica ovvero organizza e gestisce un servizio di interesse generale attraverso un contratto di partenariato pubblico/privato (art. 4, co. 2, lett. c)
- Produce beni o servizi strumentali all'ente o agli enti pubblici partecipanti o allo svolgimento delle loro funzioni (art. 4, co. 2, lett. d)
- Svolge servizi di committenza (art. 4, co. 2, lett. e)
- Valorizza il patrimonio immobiliare dell'amministrazione partecipante (art. 4, co. 3)

Indicare le motivazioni della riconducibilità o meno ai vincoli di scopo di cui al co. 1 o ad una delle attività di cui ai commi 2 e 3, anche con riferimento alle società che svolgono le attività di cui ai commi 6, 7, 8:

ATVO Spa è società affidataria, a seguito di gara a doppio oggetto, del servizio di trasporto pubblico locale nel Veneto orientale. Costituisce "società a controllo pubblico congiunto" ai sensi dell'art. 2, co. 1, lett. m), del TUSP, in quanto partecipata per il 73,53% da più amministrazioni pubbliche locali (dalla Città metropolitana per il 44,82%), le quali esercitano sulla stessa un controllo pubblico congiunto nel senso prospettato dalla delibera n. 11/2019/SSRRCO/QMIG.

**(a):** Inserire uno dei progressivi già indicati nelle schede di ricognizione (02.01; 02.02).

**(b):** Inserire la ragione sociale come indicata nelle schede di ricognizione (02.01; 02.02).

**(c):** Indicare il tipo di partecipazione distinguendo i casi in cui la società sia partecipata direttamente, indirettamente (tramite altra società/organismo), ovvero in parte direttamente e in parte indirettamente.

**(d):** Inserire l'attività come indicata nelle schede di ricognizione (02.01; 02.02).

**03. REQUISITI TESTO UNICO DELLE SOCIETÀ A PARTECIPAZIONE PUBBLICA**

03.02. Condizioni art. 20, co. 2

Compilare una scheda per ciascuna società

Progressivo società partecipata:  (a)

Denominazione società partecipata:  (b)

Tipo partecipazione:  (c)

Attività svolta:  (d)

Indicare i seguenti dati con riferimento all'esercizio 2018:

Numero medio dipendenti (e)	460
Numero amministratori	5
di cui nominati dall'Ente	3
Numero componenti organo di controllo	3
di cui nominati dall'Ente	3

Importi in euro

RISULTATO D'ESERCIZIO (g)	
2018	428.100,00
2017	1.302.126,00
2016	2.101.341,00
2015	662.591,00
2014	17.606,00

Importi in euro

Costo del personale (f)	23.413.675,00
Compensi amministratori	70.337,00
Compensi componenti organo di controllo	49.725,00

Importi in euro

FATTURATO	
2018	44.180.300,00
2017	42.325.838,00
2016	41.699.120,00
FATTURATO MEDIO	42.735.086,00

Sussistenza delle condizioni di cui all'art. 20, co. 2:

- La partecipazione societaria non rientra in alcuna delle categorie di cui all'art. 4 (art. 20, co. 2, lett. a)
- Società priva di dipendenti o con numero di amministratori superiore a quello dei dipendenti (art. 20, co. 2, lett. b)
- Svolgimento di attività analoghe o similari a quelle svolte da altre società partecipate o da enti pubblici strumentali (art. 20, co. 2, lett. c)

Indicare quali società/enti strumentali:

ATVO S.p.A. svolge attività analoghe alle società della stessa partecipata (FAP Autoservizi S.p.A. e Brusutti S.r.l.) relative alla gestione del trasporto pubblico locale seppur in ambiti territoriali diversi. Nel caso della controllata FAP Autoservizi S.p.A. il servizio è stato sub-affidato dalla stessa ATVO S.p.a.; nel caso di Brusutti S.r.l. trattasi di affidamento diretto da parte dell'Ente di governo del TPL.

- Fatturato medio non superiore a 500.000 euro nel triennio precedente (art. 20, co. 2, lett. d e art. 26, co. 12-quinquies)
- Perdite in 4 dei 5 esercizi precedenti (per società che non gestiscono un servizio di interesse generale) (art. 20, co. 2, lett. e)
- Necessità di contenimento dei costi di funzionamento (art. 20, co. 2, lett. f)
- Necessità di aggregazione con altre società aventi ad oggetto le attività consentite all'art. 4 (art. 20, co. 2, lett. g)

Indicare le motivazioni della sussistenza o meno delle condizioni di cui ai punti precedenti:

La società produce un servizio di interesse generale a rete (il TPL) in favore della Città metropolitana di Venezia, degli altri comuni soci e della collettività di riferimento, giusta contratto di servizio con validità dal 01/01/2017 al 31/12/2025. La società ha sempre chiuso in utile gli ultimi esercizi e rispetta le condizioni del TUSP ai fini del mantenimento. ATVO S.p.A., inoltre, è soggetta a controlli periodici della Città metropolitana su: il raggiungimento degli standard stabiliti nel contratto di servizio per il trasporto pubblico locale, il miglioramento qualitativo dei servizi resi verso l'utenza ed il miglioramento dell'equilibrio di bilancio, trattandosi di obiettivi gestionali assegnati coi documenti unici di programmazione (DUP) dell'Ente. Si precisa che il fatturato indicato comprende i seguenti contributi in conto esercizio: per il 2016, euro 16.364.880,00; per il 2017, euro 16.445.658,00; per il 2018, euro 16.664.163,00.

Azioni da intraprendere:

**Mantenimento della partecipazione senza interventi**

(a): Inserire uno dei progressivi già indicati nelle schede di ricognizione (02.01; 02.02).

(b): Inserire la ragione sociale come indicata nelle schede di ricognizione (02.01; 02.02).

(c): Indicare il tipo di partecipazione distinguendo i casi in cui la società sia partecipata direttamente, indirettamente (tramite altra società/organismo), ovvero in parte direttamente e in parte indirettamente.

(d): Inserire l'attività svolta come indicata nelle schede di ricognizione (02.01; 02.02).

(e): Inserire il numero medio di dipendenti come da nota integrativa al bilancio.

(f): Inserire la voce B9 del Conto economico.

(g): Inserire il risultato d'esercizio al netto delle imposte.

**03. REQUISITI TESTO UNICO DELLE SOCIETÀ A PARTECIPAZIONE PUBBLICA**

03.01. Finalità perseguite e attività ammesse (articoli 1, 4 e 26)

Compilare una scheda per ciascuna società

Progressivo società partecipata:  (a)

Denominazione società partecipata:  (b)

Tipo partecipazione:  (c)

Attività svolta:  (d)

Indicare se la società:

- È a partecipazione pubblica di diritto singolare (art. 1 co. 4)
- Rientra nell'Allegato "A" del d.lgs. n. 175/2016 (art. 26, co. 2)
- Ha come oggetto esclusivo la gestione di fondi europei per conto dello Stato o delle Regioni, ovvero la realizzazione di progetti di ricerca finanziati dalle istituzioni dell'Unione Europea (art. 26, co. 2)
- È stata esclusa, con deliberazione adottata ai sensi dell'art. 4 co. 9, secondo periodo, dall'applicazione totale o parziale delle disposizioni del medesimo articolo (**solo per le società partecipate dalle Regioni/Prov. Aut.**)
- È destinataria dei provvedimenti di cui al d.lgs. n. 159/2011 (art. 26, co. 12-bis)
- È autorizzata alla gestione delle case da gioco, ai sensi della legislazione vigente (art. 26, co. 12-sexies)
- Qualora non sia stata selezionata alcuna delle opzioni indicate ai punti precedenti, indicare se la società:*
- È costituita in attuazione dell'art. 34 del regolamento CE n. 13/2013 - Gruppi d'Azione Locale (art. 4, co. 6)
- Ha per oggetto sociale prevalente la gestione di spazi fieristici e l'organizzazione di eventi fieristici (art. 4, co. 7)
- Ha per oggetto sociale prevalente la realizzazione e la gestione di impianti di trasporto a fune per la mobilità turistico-sportiva in aree montane (art. 4, co. 7)
- Ha per oggetto sociale prevalente la produzione di energia da fonti rinnovabili (art. 4, co. 7)
- Ha caratteristiche di spin off o di start up universitario, o analoghe a quelle degli enti di ricerca, ovvero gestisce aziende agricole con funzioni didattiche (art. 4, co. 8)
- Produce un servizio di interesse generale a rete (di cui all'art. 3-bis del d.l. 138/2011) fuori dall'ambito territoriale di riferimento, con affidamento dei servizi, in corso e nuovi, tramite procedure ad evidenza pubblica (art. 4, co. 9-bis)
- Produce beni e servizi strettamente necessari per il perseguimento delle finalità istituzionali dell'ente (art. 4, co. 1)
- Produce un servizio di interesse generale (art. 4, co. 2, lett. a)
- Progetta e realizza un'opera pubblica sulla base di un accordo di programma fra amministrazioni pubbliche (art. 4, co. 2, lett. b)
- Realizza e gestisce un'opera pubblica ovvero organizza e gestisce un servizio di interesse generale attraverso un contratto di partenariato pubblico/privato (art. 4, co. 2, lett. c)
- Produce beni o servizi strumentali all'ente o agli enti pubblici partecipanti o allo svolgimento delle loro funzioni (art. 4, co. 2, lett. d)
- Svolge servizi di committenza (art. 4, co. 2, lett. e)
- Valorizza il patrimonio immobiliare dell'amministrazione partecipante (art. 4, co. 3)

Indicare le motivazioni della riconducibilità o meno ai vincoli di scopo di cui al co. 1 o ad una delle attività di cui ai commi 2 e 3, anche con riferimento alle società che svolgono le attività di cui ai commi 6, 7, 8:

Svolge le attività operative per l'esercizio del servizio di TPL per conto di AVM S.p.A. (società controllata dal Comune di Venezia titolare di affidamento in house del TPL) nell'ambito urbano dei Comuni di Venezia e Chioggia e nell'extraurbano centromeridionale della Città metropolitana di Venezia, oltre a gestire in regime di proroga tecnica il servizio TPL in alcune linee minori oggetto di affidamento a terzi tramite procedura ad evidenza pubblica da parte dell'Ente di governo del TPL. La ragione del mantenimento risiede nell'affidamento del servizio operativo del TPL da parte di AVM S.p.A. per il tramite di apposito contratto di tipo gross cost, ai sensi dell'art. 218 del d.lgs. n. 163/2006, in quanto proprietaria dei beni funzionali all'esercizio dei servizi.

(a): Inserire uno dei progressivi già indicati nelle schede di ricognizione (02.01; 02.02).

(b): Inserire la ragione sociale come indicata nelle schede di ricognizione (02.01; 02.02).

(c): Indicare il tipo di partecipazione distinguendo i casi in cui la società è partecipata direttamente, indirettamente (tramite altra società/organismo), ovvero in parte direttamente e in parte indirettamente.

(d): Inserire l'attività come indicata nelle schede di ricognizione (02.01; 02.02).

**03. REQUISITI TESTO UNICO DELLE SOCIETÀ A PARTECIPAZIONE PUBBLICA**

03.02. Condizioni art. 20, co. 2

Compilare una scheda per ciascuna società

Progressivo società partecipata:  (a)

Denominazione società partecipata:  (b)

Tipo partecipazione:  (c)

Attività svolta:  (d)

Indicare i seguenti dati con riferimento all'esercizio 2018:

Numero medio dipendenti (e)	2.652
Numero amministratori	5
di cui nominati dall'Ente	1
Numero componenti organo di controllo	3
di cui nominati dall'Ente	1

Importi in euro

RISULTATO D'ESERCIZIO (g)	
2018	1.806.837,00
2017	1.268.931,00
2016	1.048.394,00
2015	976.302,00
2014	739.654,00

Importi in euro	
Costo del personale (f)	134.033.812,00
Compensi amministratori	69.330,00
Compensi componenti organo di controllo	70.301,00

Importi in euro	
FATTURATO	
2018	229.697.026,00
2017	223.859.420,00
2016	228.215.129,00
<b>FATTURATO MEDIO</b>	<b>227.257.191,67</b>

Sussistenza delle condizioni di cui all'art. 20, co. 2:

- La partecipazione societaria non rientra in alcuna delle categorie di cui all'art. 4 (art. 20, co. 2, lett. a)
- Società priva di dipendenti o con numero di amministratori superiore a quello dei dipendenti (art. 20, co. 2, lett. b)
- Svolgimento di attività analoghe o similari a quelle svolte da altre società partecipate o da enti pubblici strumentali (art. 20, co. 2, lett. c)

Indicare quali società/enti strumentali:

- Fatturato medio non superiore a 500.000 euro nel triennio precedente (art. 20, co. 2, lett. d e art. 26, co. 12-quinquies)
- Perdite in 4 dei 5 esercizi precedenti (per società che non gestiscono un servizio di interesse generale) (art. 20, co. 2, lett. e)
- Necessità di contenimento dei costi di funzionamento (art. 20, co. 2, lett. f)
- Necessità di aggregazione con altre società aventi ad oggetto le attività consentite all'art. 4 (art. 20, co. 2, lett. g)

Indicare le motivazioni della sussistenza o meno delle condizioni di cui ai punti precedenti:

La società non ricade in alcuna delle ipotesi di cui all'art. 20, comma 2, del D.Lgs. 175/2016. Questo si evince dal numero di dipendenti e di amministratori, dal fatturato medio del triennio precedente, dai risultati di esercizio dei cinque esercizi precedenti e dal fatto che la società svolge attività rientranti fra quelle ammesse dall'art. 4 del Testo Unico (art. 4, comma 2, lett. a): produzione di un servizio di interesse generale). Si precisa che: le attività svolte da ACTV S.p.a. non risultano analoghe a quelle svolte da ATVO S.P.A. in quanto la prima è l'unica società a garantire anche il trasporto pubblico extraurbano "via d'acqua" nelle Città di Venezia e di Chioggia; il fatturato indicato comprende i seguenti contributi in conto esercizio: per il 2016, euro 90.540,00 e, per il 2017, euro 6.348,00.

Azioni da intraprendere:

**Mantenimento della partecipazione senza interventi**

(a): Inserire uno dei progressivi già indicati nelle schede di ricognizione (02.01; 02.02).

(b): Inserire la ragione sociale come indicata nelle schede di ricognizione (02.01; 02.02).

(c): Indicare il tipo di partecipazione distinguendo i casi in cui la società sia partecipata direttamente, indirettamente (tramite altra società/organismo), ovvero in parte direttamente e in parte indirettamente.

(d): Inserire l'attività svolta come indicata nelle schede di ricognizione (02.01; 02.02).

(e): Inserire il numero medio di dipendenti come da nota integrativa al bilancio.

(f): Inserire la voce B9 del Conto economico.

(g): Inserire il risultato d'esercizio al netto delle imposte.

**03. REQUISITI TESTO UNICO DELLE SOCIETÀ A PARTECIPAZIONE PUBBLICA**

03.01. Finalità perseguite e attività ammesse (articoli 1, 4 e 26)

Compilare una scheda per ciascuna società

Progressivo società partecipata:  (a)

Denominazione società partecipata:  (b)

Tipo partecipazione:  (c)

Attività svolta:  (d)

Indicare se la società:

- È a partecipazione pubblica di diritto singolare (art. 1 co. 4)

- Rientra nell'Allegato "A" del d.lgs. n. 175/2016 (art. 26, co. 2)

- Ha come oggetto esclusivo la gestione di fondi europei per conto dello Stato o delle Regioni, ovvero la realizzazione di progetti di ricerca finanziati dalle istituzioni dell'Unione Europea (art. 26, co. 2)

- È stata esclusa, con deliberazione adottata ai sensi dell'art. 4 co. 9, secondo periodo, dall'applicazione totale o parziale delle disposizioni del medesimo articolo (solo per le società partecipate dalle Regioni/Prov. Aut.)

- È destinataria dei provvedimenti di cui al d.lgs. n. 159/2011 (art. 26, co. 12-bis)

- È autorizzata alla gestione delle case da gioco, ai sensi della legislazione vigente (art. 26, co. 12-sexies)

Qualora non sia stata selezionata alcuna delle opzioni indicate ai punti precedenti, indicare se la società:

- È costituita in attuazione dell'art. 34 del regolamento CE n. 13/2013 - Gruppi d'Azione Locale (art. 4, co. 6)

- Ha per oggetto sociale prevalente la gestione di spazi fieristici e l'organizzazione di eventi fieristici (art. 4, co. 7)

- Ha per oggetto sociale prevalente la realizzazione e la gestione di impianti di trasporto a fune per la mobilità turistico-sportiva in aree montane (art. 4, co. 7)

- Ha per oggetto sociale prevalente la produzione di energia da fonti rinnovabili (art. 4, co. 7)

- Ha caratteristiche di spin off o di start up universitario, o analoghe a quelle degli enti di ricerca, ovvero gestisce aziende agricole con funzioni didattiche (art. 4, co. 8)

- Produce un servizio di interesse generale a rete (di cui all'art. 3-bis del d.l. 138/2011) fuori dall'ambito territoriale di riferimento, con affidamento dei servizi, in corso e nuovi, tramite procedure ad evidenza pubblica (art. 4, co. 9-bis)

- Produce beni e servizi strettamente necessari per il perseguimento delle finalità istituzionali dell'ente (art. 4, co. 1)

- Produce un servizio di interesse generale (art. 4, co. 2, lett. a)

- Progetta e realizza un'opera pubblica sulla base di un accordo di programma fra amministrazioni pubbliche (art. 4, co. 2, lett. b)

- Realizza e gestisce un'opera pubblica ovvero organizza e gestisce un servizio di interesse generale attraverso un contratto di partenariato pubblico/privato (art. 4, co. 2, lett. c)

- Produce beni o servizi strumentali all'ente o agli enti pubblici partecipanti o allo svolgimento delle loro funzioni (art. 4, co. 2, lett. d)

- Svolge servizi di committenza (art. 4, co. 2, lett. e)

- Valorizza il patrimonio immobiliare dell'amministrazione partecipante (art. 4, co. 3)

Indicare le motivazioni della riconducibilità o meno ai vincoli di scopo di cui al co. 1 o ad una delle attività di cui ai commi 2 e 3, anche con riferimento alle società che svolgono le attività di cui ai commi 6, 7, 8:

La Città metropolitana è entrata nella compagine della Venezia Informatica Sistemi spa, società a totale capitale pubblico, nel corso del 2018 acquistando dal Comune di Venezia n. 3.000 azioni (pari al 10% del capitale sociale). Sempre nel 2018, la Città metropolitana, d'intesa col Comune, ha attivato il c.d. "controllo analogo congiunto sulla società", ai fini del successivo affidamento "in house" dei servizi di conduzione data center e connessi sottoservizi, concretizzatosi nel contratto di servizio stipulato in data 28 dicembre 2018. L'ingresso nella società è volto a dare attuazione alle linee d'azione del Piano triennale per l'informatica nella pubblica amministrazione 2017-2019, per dar modo all'Ente di diventare un polo strategico nazionale, in conformità alle finalità e alle funzioni istituzionali assegnategli dalla legge n. 56/2014 e s.m.i. a beneficio della collettività e del territorio.

(a): Inserire uno dei progressivi già indicati nelle schede di ricognizione (02.01; 02.02).

(b): Inserire la ragione sociale come indicata nelle schede di ricognizione (02.01; 02.02).

(c): Indicare il tipo di partecipazione distinguendo i casi in cui la società sia partecipata direttamente, indirettamente (tramite altra società/organismo), ovvero in parte direttamente e in parte indirettamente.

(d): Inserire l'attività come indicata nelle schede di ricognizione (02.01; 02.02).

**03. REQUISITI TESTO UNICO DELLE SOCIETÀ A PARTECIPAZIONE PUBBLICA**

03.02. Condizioni art. 20, co. 2

Compilare una scheda per ciascuna società

Progressivo società partecipata:  (a)

Denominazione società partecipata:  (b)

Tipo partecipazione:  (c)

Attività svolta:  (d)

Indicare i seguenti dati con riferimento all'esercizio 2018:

Numero medio dipendenti (e)	90
Numero amministratori	1
di cui nominati dall'Ente	
Numero componenti organo di controllo	3
di cui nominati dall'Ente	

Importi in euro

RISULTATO D'ESERCIZIO (g)	
2018	144.393,00
2017	329.631,00
2016	129.814,00
2015	159.097,00
2014	56.711,00

Importi in euro

Costo del personale (f)	5.572.917,00
Compensi amministratori	27.500,00
Compensi componenti organo di controllo	32.365,00

Importi in euro

FATTURATO	
2018	19.456.769,00
2017	16.022.541,00
2016	13.414.360,00
<b>FATTURATO MEDIO</b>	<b>16.297.890,00</b>

Sussistenza delle condizioni di cui all'art. 20, co. 2:

- La partecipazione societaria non rientra in alcuna delle categorie di cui all'art. 4 (art. 20, co. 2, lett. a)
- Società priva di dipendenti o con numero di amministratori superiore a quello dei dipendenti (art. 20, co. 2, lett. b)
- Svolgimento di attività analoghe o similari a quelle svolte da altre società partecipate o da enti pubblici strumentali (art. 20, co. 2, lett. c)

Indicare quali società/enti strumentali:

- Fatturato medio non superiore a 500.000 euro nel triennio precedente (art. 20, co. 2, lett. d e art. 26, co. 12-quinquies)
- Perdite in 4 dei 5 esercizi precedenti (per società che non gestiscono un servizio di interesse generale) (art. 20, co. 2, lett. e)
- Necessità di contenimento dei costi di funzionamento (art. 20, co. 2, lett. f)
- Necessità di aggregazione con altre società aventi ad oggetto le attività consentite all'art. 4 (art. 20, co. 2, lett. g)

Indicare le motivazioni della sussistenza o meno delle condizioni di cui ai punti precedenti:

Dalla fine del 2018 la società è soggetta a controllo analogo congiunto col Comune di Venezia. VENIS S.p.A. non ricade in alcuna delle ipotesi di cui all'art. 20, comma 2, del D.Lgs. 175/2016. Questo si evince dal numero di dipendenti e di amministratori, dal fatturato medio del triennio precedente, dai risultati di esercizio dei cinque esercizi precedenti e dal fatto che la società svolge attività rientranti fra quelle ammesse dall'art. 4 del Testo Unico (art. 4 comma 2 lett. d): produzione di beni o servizi strumentali all'ente o agli enti pubblici partecipanti o alla svolgimento delle loro funzioni).

Azioni da intraprendere:

**Mantenimento della partecipazione senza interventi**

(a): Inserire uno dei progressivi già indicati nelle schede di ricognizione (02.01; 02.02).

(b): Inserire la ragione sociale come indicata nelle schede di ricognizione (02.01; 02.02).

(c): Indicare il tipo di partecipazione distinguendo i casi in cui la società sia partecipata direttamente, indirettamente (tramite altra società/organismo), ovvero in parte direttamente e in parte indirettamente.

(d): Inserire l'attività svolta come indicata nelle schede di ricognizione (02.01; 02.02).

(e): Inserire il numero medio di dipendenti come da nota integrativa al bilancio.

(f): Inserire la voce B9 del Conto economico.

(g): Inserire il risultato d'esercizio al netto delle imposte.



**03. REQUISITI TESTO UNICO DELLE SOCIETÀ A PARTECIPAZIONE PUBBLICA**

03.01. Finalità perseguite e attività ammesse (articoli 1, 4 e 26)

Compilare una scheda per ciascuna società

Progressivo società partecipata:  (a)

Denominazione società partecipata:  (b)

Tipo partecipazione:  (c)

Attività svolta:  (d)

Indicare se la società:

- È a partecipazione pubblica di diritto singolare (art. 1 co. 4)
- Rientra nell'Allegato "A" del d.lgs. n. 175/2016 (art. 26, co. 2)
- Ha come oggetto esclusivo la gestione di fondi europei per conto dello Stato o delle Regioni, ovvero la realizzazione di progetti di ricerca finanziati dalle istituzioni dell'Unione Europea (art. 26, co. 2)
- È stata esclusa, con deliberazione adottata ai sensi dell'art. 4 co. 9, secondo periodo, dall'applicazione totale o parziale delle disposizioni del medesimo articolo (solo per le società partecipate dalle Regioni/Prov. Aut.)
- È destinataria dei provvedimenti di cui al d.lgs. n. 159/2011 (art. 26, co. 12-bis)
- È autorizzata alla gestione delle case da gioco, ai sensi della legislazione vigente (art. 26, co. 12-sexies)
- Qualora non sia stata selezionata alcuna delle opzioni indicate ai punti precedenti, indicare se la società:
- È costituita in attuazione dell'art. 34 del regolamento CE n. 13/2013 - Gruppi d'Azione Locale (art. 4, co. 6)
- Ha per oggetto sociale prevalente la gestione di spazi fieristici e l'organizzazione di eventi fieristici (art. 4, co. 7)
- Ha per oggetto sociale prevalente la realizzazione e la gestione di impianti di trasporto a fune per la mobilità turistico-sportiva in aree montane (art. 4, co. 7)
- Ha per oggetto sociale prevalente la produzione di energia da fonti rinnovabili (art. 4, co. 7)
- Ha caratteristiche di spin off o di start up universitario, o analoghe a quelle degli enti di ricerca, ovvero gestisce aziende agricole con funzioni didattiche (art. 4, co. 8)
- Produce un servizio di interesse generale a rete (di cui all'art. 3-bis del d.l. 138/2011) fuori dall'ambito territoriale di riferimento, con affidamento dei servizi, in corso e nuovi, tramite procedure ad evidenza pubblica (art. 4, co. 9-bis)
- Produce beni e servizi strettamente necessari per il perseguimento delle finalità istituzionali dell'ente (art. 4, co. 1)
- Produce un servizio di interesse generale (art. 4, co. 2, lett. a)
- Progetta e realizza un'opera pubblica sulla base di un accordo di programma fra amministrazioni pubbliche (art. 4, co. 2, lett. b)
- Realizza e gestisce un'opera pubblica ovvero organizza e gestisce un servizio di interesse generale attraverso un contratto di partenariato pubblico/privato (art. 4, co. 2, lett. c)
- Produce beni o servizi strumentali all'ente o agli enti pubblici partecipanti o allo svolgimento delle loro funzioni (art. 4, co. 2, lett. d)
- Svolge servizi di committenza (art. 4, co. 2, lett. e)
- Valorizza il patrimonio immobiliare dell'amministrazione partecipante (art. 4, co. 3)

Indicare le motivazioni della riconducibilità o meno ai vincoli di scopo di cui al co. 1 o ad una delle attività di cui ai commi 2 e 3, anche con riferimento alle società che svolgono le attività di cui ai commi 6, 7, 8:

La società costituisce una partecipazione pubblica di diritto singolare ai sensi dell'art. 1 co. 4, lett. a), del TUSP, nei termini chiariti con orientamento del 18 novembre 2019 dalla Struttura di monitoraggio delle partecipazioni pubbliche. La costituzione di Veneto Strade S.p.A. è infatti prevista dalla legge regionale del Veneto 25 ottobre 2001, n. 29, recante "Costituzione di una società di capitali per la progettazione, esecuzione, manutenzione, gestione e vigilanza delle reti stradali". Anche se la società non gestisce più le strade di competenza della Città metropolitana, si ritiene che la partecipazione resti strategica, posto che la gestione della manutenzione viaria extraurbana per i collegamenti in ambito sub-regionale costituisce un interesse determinante per l'Ente metropolitano ai sensi della L. n. 56/2014 e s.m.i.

(a): Inserire uno dei progressivi già indicati nelle schede di ricognizione (02.01; 02.02).

(b): Inserire la ragione sociale come indicata nelle schede di ricognizione (02.01; 02.02).

(c): Indicare il tipo di partecipazione distinguendo i casi in cui la società sia partecipata direttamente, indirettamente (tramite altra società/organismo), ovvero in parte direttamente e in parte indirettamente.

(d): Inserire l'attività come indicata nelle schede di ricognizione (02.01; 02.02).

**03. REQUISITI TESTO UNICO DELLE SOCIETÀ A PARTECIPAZIONE PUBBLICA**

03.02. Condizioni art. 20, co. 2

Compilare una scheda per ciascuna società

Progressivo società partecipata:  (a)

Denominazione società partecipata:  (b)

Tipo partecipazione:  (c)

Attività svolta:  (d)

Indicare i seguenti dati con riferimento all'esercizio 2018:

Numero medio dipendenti (e)	237
Numero amministratori	7
di cui nominati dall'Ente	1
Numero componenti organo di controllo	3
di cui nominati dall'Ente	

Importi in euro

RISULTATO D'ESERCIZIO (g)	
2018	150.711,00
2017	62.719,00
2016	16.791,00
2015	117.765,00
2014	38.316,00

Importi in euro

Costo del personale (f)	14.922.587,00
Compensi amministratori	96.210,00
Compensi componenti organo di controllo	50.886,00

Importi in euro

FATTURATO	
2018	87.776.901,00
2017	106.746.007,00
2016	58.871.749,00
FATTURATO MEDIO	84.464.885,67

Sussistenza delle condizioni di cui all'art. 20, co. 2:

- La partecipazione societaria non rientra in alcuna delle categorie di cui all'art. 4 (art. 20, co. 2, lett. a)
- Società priva di dipendenti o con numero di amministratori superiore a quello dei dipendenti (art. 20, co. 2, lett. b)
- Svolgimento di attività analoghe o similari a quelle svolte da altre società partecipate o da enti pubblici strumentali (art. 20, co. 2, lett. c)

Indicare quali società/enti strumentali:

- Fatturato medio non superiore a 500.000 euro nel triennio precedente (art. 20, co. 2, lett. d e art. 26, co. 12-quinquies)
- Perdite in 4 dei 5 esercizi precedenti (per società che non gestiscono un servizio di interesse generale) (art. 20, co. 2, lett. e)
- Necessità di contenimento dei costi di funzionamento (art. 20, co. 2, lett. f)
- Necessità di aggregazione con altre società aventi ad oggetto le attività consentite all'art. 4 (art. 20, co. 2, lett. g)

Indicare le motivazioni della sussistenza o meno delle condizioni di cui ai punti precedenti:

La società costituisce una partecipazione pubblica di diritto singolare ai sensi dell'art. 1 co. 4, del TUSP, nei termini chiariti con orientamento del 18 novembre 2019 dalla Struttura di monitoraggio delle partecipazioni pubbliche. Inoltre presenta i requisiti previsti dal TUSP per quanto attiene a: numero di dipendenti e di amministratori, fatturato medio del triennio precedente, risultato di esercizio dei cinque esercizi precedenti.  
Si precisa che il fatturato indicato comprende i seguenti contributi in conto esercizio: per il 2016, euro 34.149.471,00; per il 2017, euro 35.580.618,00; per il 2018 euro 38.872.238,00.

Azioni da intraprendere:

**Mantenimento della partecipazione senza interventi**

(a): Inserire uno dei progressivi già indicati nelle schede di ricognizione (02.01; 02.02).

(b): Inserire la ragione sociale come indicata nelle schede di ricognizione (02.01; 02.02).

(c): Indicare il tipo di partecipazione distinguendo i casi in cui la società sia partecipata direttamente, indirettamente (tramite altra società/organismo), ovvero in parte direttamente e in parte indirettamente.

(d): Inserire l'attività svolta come indicata nelle schede di ricognizione (02.01; 02.02).

(e): Inserire il numero medio di dipendenti come da nota integrativa al bilancio.

(f): Inserire la voce B9 del Conto economico.

(g): Inserire il risultato d'esercizio al netto delle imposte.

**03. REQUISITI TESTO UNICO DELLE SOCIETÀ A PARTECIPAZIONE PUBBLICA**

03.01. Finalità perseguite e attività ammesse (articoli 1, 4 e 26)

Compilare una scheda per ciascuna società

Progressivo società partecipata:  (a)

Denominazione società partecipata:  (b)

Tipo partecipazione:  (c)

Attività svolta:  (d)

Indicare se la società:

- È a partecipazione pubblica di diritto singolare (art. 1 co. 4)
- Rientra nell'Allegato "A" del d.lgs. n. 175/2016 (art. 26, co. 2)
- Ha come oggetto esclusivo la gestione di fondi europei per conto dello Stato o delle Regioni, ovvero la realizzazione di progetti di ricerca finanziati dalle istituzioni dell'Unione Europea (art. 26, co. 2)
- È stata esclusa, con deliberazione adottata ai sensi dell'art. 4 co. 9, secondo periodo, dall'applicazione totale o parziale delle disposizioni del medesimo articolo (solo per le società partecipate dalle Regioni/Prov. Aut.)
- È destinataria dei provvedimenti di cui al d.lgs. n. 159/2011 (art. 26, co. 12-bis)
- È autorizzata alla gestione delle case da gioco, ai sensi della legislazione vigente (art. 26, co. 12-sexies)
- Qualora non sia stata selezionata alcuna delle opzioni indicate ai punti precedenti, indicare se la società:
- È costituita in attuazione dell'art. 34 del regolamento CE n. 13/2013 - Gruppi d'Azione Locale (art. 4, co. 6)
- Ha per oggetto sociale prevalente la gestione di spazi fieristici e l'organizzazione di eventi fieristici (art. 4, co. 7)
- Ha per oggetto sociale prevalente la realizzazione e la gestione di impianti di trasporto a fune per la mobilità turistico-sportiva in aree montane (art. 4, co. 7)
- Ha per oggetto sociale prevalente la produzione di energia da fonti rinnovabili (art. 4, co. 7)
- Ha caratteristiche di spin off o di start up universitario, o analoghe a quelle degli enti di ricerca, ovvero gestisce aziende agricole con funzioni didattiche (art. 4, co. 8)
- Produce un servizio di interesse generale a rete (di cui all'art. 3-bis del d.l. 138/2011) fuori dall'ambito territoriale di riferimento, con affidamento dei servizi, in corso e nuovi, tramite procedure ad evidenza pubblica (art. 4, co. 9-bis)
- Produce beni e servizi strettamente necessari per il perseguimento delle finalità istituzionali dell'ente (art. 4, co. 1)
- Produce un servizio di interesse generale (art. 4, co. 2, lett. a)
- Progetta e realizza un'opera pubblica sulla base di un accordo di programma fra amministrazioni pubbliche (art. 4, co. 2, lett. b)
- Realizza e gestisce un'opera pubblica ovvero organizza e gestisce un servizio di interesse generale attraverso un contratto di partenariato pubblico/privato (art. 4, co. 2, lett. c)
- Produce beni o servizi strumentali all'ente o agli enti pubblici partecipanti o allo svolgimento delle loro funzioni (art. 4, co. 2, lett. d)
- Svolge servizi di committenza (art. 4, co. 2, lett. e)
- Valorizza il patrimonio immobiliare dell'amministrazione partecipante (art. 4, co. 3)

Indicare le motivazioni della riconducibilità o meno ai vincoli di scopo di cui al co. 1 o ad una delle attività di cui ai commi 2 e 3, anche con riferimento alle società che svolgono le attività di cui ai commi 6, 7, 8:

La società, nei cui confronti la Città metropolitana (ex Provincia di Venezia) ha già esercitato - senza esito - il recesso nel 2015, ex L. n. 147/2013, non produce beni e servizi strettamente necessari per il perseguimento delle finalità istituzionali dell'Ente. Non essendo pertanto riconducibile ai vincoli di scopo sanciti dal TUSP, se ne prevede la dismissione all'esito della procedura di concordato preventivo in cui VEGA S.c.a.r.l. versa dal 2014 (per non minarne la conclusione in bonis).

(a): Inserire uno dei progressivi già indicati nelle schede di ricognizione (02.01; 02.02).

(b): Inserire la ragione sociale come indicata nelle schede di ricognizione (02.01; 02.02).

(c): Indicare il tipo di partecipazione distinguendo i casi in cui la società sia partecipata direttamente, indirettamente (tramite altra società/organismo), ovvero in parte direttamente e in parte indirettamente.

(d): Inserire l'attività come indicata nelle schede di ricognizione (02.01; 02.02).

**03. REQUISITI TESTO UNICO DELLE SOCIETÀ A PARTECIPAZIONE PUBBLICA**

03.02. Condizioni art. 20, co. 2

Compilare una scheda per ciascuna società

Progressivo società partecipata:  (a)

Denominazione società partecipata:  (b)

Tipo partecipazione:  (c)

Attività svolta:  (d)

Indicare i seguenti dati con riferimento all'esercizio 2018:

Numero medio dipendenti (e)	5
Numero amministratori	1
di cui nominati dall'Ente	
Numero componenti organo di controllo	3
di cui nominati dall'Ente	

Costo del personale (f)	268.997,00
Compensi amministratori	34.618,00
Compensi componenti organo di controllo	24.178,00

RISULTATO D'ESERCIZIO (g)	
2018	-732.433,00
2017	-817.215,00
2016	-2.381.394,00
2015	-886.337,00
2014	-855.217,00

FATTURATO	
2018	1.994.629,00
2017	2.156.397,00
2016	2.468.663,00
FATTURATO MEDIO	2.206.563,00

Sussistenza delle condizioni di cui all'art. 20, co. 2:

- La partecipazione societaria non rientra in alcuna delle categorie di cui all'art. 4 (art. 20, co. 2, lett. a)
- Società priva di dipendenti o con numero di amministratori superiore a quello dei dipendenti (art. 20, co. 2, lett. b)
- Svolgimento di attività analoghe o similari a quelle svolte da altre società partecipate o da enti pubblici strumentali (art. 20, co. 2, lett. c)

Indicare quali società/enti strumentali:

- Fatturato medio non superiore a 500.000 euro nel triennio precedente (art. 20, co. 2, lett. d e art. 26, co. 12-quinquies)
- Perdite in 4 dei 5 esercizi precedenti (per società che non gestiscono un servizio di interesse generale) (art. 20, co. 2, lett. e)
- Necessità di contenimento dei costi di funzionamento (art. 20, co. 2, lett. f)
- Necessità di aggregazione con altre società aventi ad oggetto le attività consentite all'art. 4 (art. 20, co. 2, lett. g)

Indicare le motivazioni della sussistenza o meno delle condizioni di cui ai punti precedenti:

La società presenta un risultato di esercizio negativo nei 5 esercizi precedenti.

Azioni da intraprendere:

La società, nei cui confronti la Città metropolitana (ex Provincia di Venezia) ha già esercitato il recesso nel 2015, ex L. n. 147/2013, non produce beni e servizi strettamente necessari per il perseguimento delle finalità istituzionali dell'Ente. Non essendo pertanto riconducibile ai vincoli di scopo sanciti dal TUSP, se ne prevede la **dismissione all'esito della procedura di concordato preventivo** in cui VEGA S.c.a.r.l. versa dal 2014 (per non minarne la conclusione in bonis), con attivazione di ogni iniziativa utile alla liquidazione della quota di spettanza.

- (a): Inserire uno dei progressivi già indicati nelle schede di ricognizione (02.01; 02.02).
- (b): Inserire la ragione sociale come indicata nelle schede di ricognizione (02.01; 02.02).
- (c): Indicare il tipo di partecipazione distinguendo i casi in cui la società sia partecipata direttamente, indirettamente (tramite altra società/organismo), ovvero in parte direttamente e in parte indirettamente.
- (d): Inserire l'attività svolta come indicata nelle schede di ricognizione (02.01; 02.02).
- (e): Inserire il numero medio di dipendenti come da nota integrativa al bilancio.
- (f): Inserire la voce B9 del Conto economico.
- (g): Inserire il risultato d'esercizio al netto delle imposte.

**03. REQUISITI TESTO UNICO DELLE SOCIETÀ A PARTECIPAZIONE PUBBLICA**

03.01. Finalità perseguite e attività ammesse (articoli 1, 4 e 26)

Compilare una scheda per ciascuna società

Progressivo società partecipata:  (a)

Denominazione società partecipata:  (b)

Tipo partecipazione:  (c)

Attività svolta:  (d)

Indicare se la società:

- È a partecipazione pubblica di diritto singolare (art. 1 co. 4)
- Rientra nell'Allegato "A" del d.lgs. n. 175/2016 (art. 26, co. 2)
- Ha come oggetto esclusivo la gestione di fondi europei per conto dello Stato o delle Regioni, ovvero la realizzazione di progetti di ricerca finanziati dalle istituzioni dell'Unione Europea (art. 26, co. 2)
- È stata esclusa, con deliberazione adottata ai sensi dell'art. 4 co. 9, secondo periodo, dall'applicazione totale o parziale delle disposizioni del medesimo articolo (solo per le società partecipate dalle Regioni/Prov. Aut.)
- È destinataria dei provvedimenti di cui al d.lgs. n. 159/2011 (art. 26, co. 12-bis)
- È autorizzata alla gestione delle case da gioco, ai sensi della legislazione vigente (art. 26, co. 12-sexies)
- Qualora non sia stata selezionata alcuna delle opzioni indicate ai punti precedenti, indicare se la società:
  - È costituita in attuazione dell'art. 34 del regolamento CE n. 13/2013 - Gruppi d'Azione Locale (art. 4, co. 6)
  - Ha per oggetto sociale prevalente la gestione di spazi fieristici e l'organizzazione di eventi fieristici (art. 4, co. 7)
  - Ha per oggetto sociale prevalente la realizzazione e la gestione di impianti di trasporto a fune per la mobilità turistico-sportiva in aree montane (art. 4, co. 7)
  - Ha per oggetto sociale prevalente la produzione di energia da fonti rinnovabili (art. 4, co. 7)
  - Ha caratteristiche di spin off o di start up universitario, o analoghe a quelle degli enti di ricerca, ovvero gestisce aziende agricole con funzioni didattiche (art. 4, co. 8)
  - Produce un servizio di interesse generale a rete (di cui all'art. 3-bis del d.l. 138/2011) fuori dall'ambito territoriale di riferimento, con affidamento dei servizi, in corso e nuovi, tramite procedure ad evidenza pubblica (art. 4, co. 9-bis)
  - Produce beni e servizi strettamente necessari per il perseguimento delle finalità istituzionali dell'ente (art. 4, co. 1)
  - Produce un servizio di interesse generale (art. 4, co. 2, lett. a)
  - Progetta e realizza un'opera pubblica sulla base di un accordo di programma fra amministrazioni pubbliche (art. 4, co. 2, lett. b)
  - Realizza e gestisce un'opera pubblica ovvero organizza e gestisce un servizio di interesse generale attraverso un contratto di partenariato pubblico/privato (art. 4, co. 2, lett. c)
  - Produce beni o servizi strumentali all'ente o agli enti pubblici partecipanti o allo svolgimento delle loro funzioni (art. 4, co. 2, lett. d)
  - Svolge servizi di committenza (art. 4, co. 2, lett. e)
  - Valorizza il patrimonio immobiliare dell'amministrazione partecipante (art. 4, co. 3)

Indicare le motivazioni della riconducibilità o meno ai vincoli di scopo di cui al co. 1 o ad una delle attività di cui ai commi 2 e 3, anche con riferimento alle società che svolgono le attività di cui ai commi 6, 7, 8:

(a): Inserire uno dei progressivi già indicati nelle schede di ricognizione (02.01; 02.02).

(b): Inserire la ragione sociale come indicata nelle schede di ricognizione (02.01; 02.02).

(c): Indicare il tipo di partecipazione distinguendo i casi in cui la società sia partecipata direttamente, indirettamente (tramite altra società/organismo), ovvero in parte direttamente e in parte indirettamente.

(d): Inserire l'attività come indicata nelle schede di ricognizione (02.01; 02.02).

**03. REQUISITI TESTO UNICO DELLE SOCIETÀ A PARTECIPAZIONE PUBBLICA**

03.02. Condizioni art. 20, co. 2

Compilare una scheda per ciascuna società

Progressivo società partecipata:  (a)

Denominazione società partecipata:  (b)

Tipo partecipazione:  (c)

Attività svolta:  (d)

Indicare i seguenti dati con riferimento all'esercizio 2018:

Numero medio dipendenti (e)	
Numero amministratori	1 Liquidatore
di cui nominati dall'Ente	
Numero componenti organo di controllo	3
di cui nominati dall'Ente	

Importi in euro

RISULTATO D'ESERCIZIO (g)	
2018	
2017	-13.538.849,00
2016	-2.357.996,00
2015	-4.212.847,00
2014	-507.194,00

Importi in euro

Costo del personale (f)	
Compensi amministratori	75.000,00
Compensi componenti organo di controllo	21.082,00

Importi in euro

FATTURATO	
2018	
2017	3.043.050,00
2016	4.036.287,00
FATTURATO MEDIO	3.539.668,50

Sussistenza delle condizioni di cui all'art. 20, co. 2:

- La partecipazione societaria non rientra in alcuna delle categorie di cui all'art. 4 (art. 20, co. 2, lett. a)
- Società priva di dipendenti o con numero di amministratori superiore a quello dei dipendenti (art. 20, co. 2, lett. b)
- Svolgimento di attività analoghe o similari a quelle svolte da altre società partecipate o da enti pubblici strumentali (art. 20, co. 2, lett. c)

Indicare quali società/enti strumentali:

- Fatturato medio non superiore a 500.000 euro nel triennio precedente (art. 20, co. 2, lett. d e art. 26, co. 12-quinquies)
- Perdite in 4 dei 5 esercizi precedenti (per società che non gestiscono un servizio di interesse generale) (art. 20, co. 2, lett. e)
- Necessità di contenimento dei costi di funzionamento (art. 20, co. 2, lett. f)
- Necessità di aggregazione con altre società aventi ad oggetto le attività consentite all'art. 4 (art. 20, co. 2, lett. g)

Indicare le motivazioni della sussistenza o meno delle condizioni di cui ai punti precedenti:

La società (oggi in liquidazione) non svolgeva alcuna attività riconducibile alle fattispecie ammesse dall'art. 4 del D.Lgs. 175/2016 tant'è che l'Ente aveva già esperito - senza esito - le procedure per il recesso ex L. n. 147/2013. La società presenta inoltre perdite reiterate. (Si precisa che, a tutt'oggi, Interporto di Venezia S.p.A. non ha ancora approvato il bilancio chiuso al 31/12/2018)

Azioni da intraprendere:

Considerato che la partecipazione ricade nelle ipotesi di cui all'art. 20, comma 2, sopra indicate e che, dal 20 novembre 2018 la società è in stato di liquidazione, **per la dismissione si dovrà attendere l'esito della medesima procedura**. Si cercherà, per quanto improbabile, di ottenere la liquidazione della propria quota.

(a): Inserire uno dei progressivi già indicati nelle schede di ricognizione (02.01; 02.02).

(b): Inserire la ragione sociale come indicata nelle schede di ricognizione (02.01; 02.02).

(c): Indicare il tipo di partecipazione distinguendo i casi in cui la società sia partecipata direttamente, indirettamente (tramite altra società/organismo), ovvero in parte direttamente e in parte indirettamente.

(d): Inserire l'attività svolta come indicata nelle schede di ricognizione (02.01; 02.02).

(e): Inserire il numero medio di dipendenti come da nota integrativa al bilancio.

(f): Inserire la voce B9 del Conto economico.

(g): Inserire il risultato d'esercizio al netto delle imposte.

**03. REQUISITI TESTO UNICO DELLE SOCIETÀ A PARTECIPAZIONE PUBBLICA**

03.01. Finalità perseguite e attività ammesse (articoli 1, 4 e 26)

Compilare una scheda per ciascuna società

<b>Progressivo società partecipata:</b>	Dir_9	<b>(a)</b>
<b>Denominazione società partecipata:</b>	Società per Azioni Autovie Venete (S.A.A.V.) S.p.A.	<b>(b)</b>
<b>Tipo partecipazione:</b>	Diretta	<b>(c)</b>
<b>Attività svolta:</b>	Progettazione, costruzione ed esercizio di autostrade o tratti autostradali già assentiti in concessione, delle connessioni varie, dei raccordi nonché delle altre opere connesse alle autostrade assentite o di adeguamento delle medesime in quanto richiesto da esigenze relative alla sicurezza del traffico o al mantenimento del livello di servizio. Attività di mandataria per conto della Regione Friuli Venezia Giulia e detentrica di somme altrui necessarie all'esercizio del mandato	<b>(d)</b>

*Indicare se la società:*

- È a partecipazione pubblica di diritto singolare (art. 1 co. 4)
- Rientra nell'Allegato "A" del d.lgs. n. 175/2016 (art. 26, co. 2)
- Ha come oggetto esclusivo la gestione di fondi europei per conto dello Stato o delle Regioni, ovvero la realizzazione di progetti di ricerca finanziati dalle istituzioni dell'Unione Europea (art. 26, co. 2)
- È stata esclusa, con deliberazione adottata ai sensi dell'art. 4 co. 9, secondo periodo, dall'applicazione totale o parziale delle disposizioni del medesimo articolo (**solo per le società partecipate dalle Regioni/Prov. Aut.**)
- È destinataria dei provvedimenti di cui al d.lgs. n. 159/2011 (art. 26, co. 12-bis)
- È autorizzata alla gestione delle case da gioco, ai sensi della legislazione vigente (art. 26, co. 12-sexies)
- Qualora non sia stata selezionata alcuna delle opzioni indicate ai punti precedenti, indicare se la società:*
- È costituita in attuazione dell'art. 34 del regolamento CE n. 13/2013 - Gruppi d'Azione Locale (art. 4, co. 6)
- Ha per oggetto sociale prevalente la gestione di spazi fieristici e l'organizzazione di eventi fieristici (art. 4, co. 7)
- Ha per oggetto sociale prevalente la realizzazione e la gestione di impianti di trasporto a fune per la mobilità turistico-sportiva in aree montane (art. 4, co. 7)
- Ha per oggetto sociale prevalente la produzione di energia da fonti rinnovabili (art. 4, co. 7)
- Ha caratteristiche di spin off o di start up universitario, o analoghe a quelle degli enti di ricerca, ovvero gestisce aziende agricole con funzioni didattiche (art. 4, co. 8)
- Produce un servizio di interesse generale a rete (di cui all'art. 3-bis del d.l. 138/2011) fuori dall'ambito territoriale di riferimento, con affidamento dei servizi, in corso e nuovi, tramite procedure ad evidenza pubblica (art. 4, co. 9-bis)
- Produce beni e servizi strettamente necessari per il perseguimento delle finalità istituzionali dell'ente (art. 4, co. 1)
- Produce un servizio di interesse generale (art. 4, co. 2, lett. a)
- Progetta e realizza un'opera pubblica sulla base di un accordo di programma fra amministrazioni pubbliche (art. 4, co. 2, lett. b)
- Realizza e gestisce un'opera pubblica ovvero organizza e gestisce un servizio di interesse generale attraverso un contratto di partenariato pubblico/privato (art. 4, co. 2, lett. c)
- Produce beni o servizi strumentali all'ente o agli enti pubblici partecipanti o allo svolgimento delle loro funzioni (art. 4, co. 2, lett. d)
- Svolge servizi di committenza (art. 4, co. 2, lett. e)
- Valorizza il patrimonio immobiliare dell'amministrazione partecipante (art. 4, co. 3)

*Indicare le motivazioni della riconducibilità o meno ai vincoli di scopo di cui al co. 1 o ad una delle attività di cui ai commi 2 e 3, anche con riferimento alle società che svolgono le attività di cui ai commi 6, 7, 8:*

La società svolge attività non strettamente necessarie per il perseguimento delle finalità istituzionali dell'ente.

- (a):** Inserire uno dei progressivi già indicati nelle schede di ricognizione (02.01; 02.02).
- (b):** Inserire la ragione sociale come indicata nelle schede di ricognizione (02.01; 02.02).
- (c):** Indicare il tipo di partecipazione distinguendo i casi in cui la società sia partecipata direttamente, indirettamente (tramite altra società/organismo), ovvero in parte direttamente e in parte indirettamente.
- (d):** Inserire l'attività come indicata nelle schede di ricognizione (02.01; 02.02).

**03. REQUISITI TESTO UNICO DELLE SOCIETÀ A PARTECIPAZIONE PUBBLICA**

03.02. Condizioni art. 20, co. 2

Compilare una scheda per ciascuna società

Progressivo società partecipata:  (a)

Denominazione società partecipata:  (b)

Tipo partecipazione:  (c)

Attività svolta:  (d)

Indicare i seguenti dati con riferimento all'esercizio 2018:

Numero medio dipendenti (e)	677
Numero amministratori	5
di cui nominati dall'Ente	
Numero componenti organo di controllo	5
di cui nominati dall'Ente	

Importi in euro	
Costo del personale (f)	54.687.500,00
Compensi amministratori	251.855,00
Compensi componenti organo di controllo	134.059,00

Importi in euro	
RISULTATO D'ESERCIZIO (g)	
2018	4.730.225,00
2017	8.773.688,00
2016	17.646.529,00
2015	35.748.010,00
2014	21.125.248,00

Importi in euro	
FATTURATO	
2018	234.636.417,00
2017	225.274.297,00
2016	212.253.731,00
FATTURATO MEDIO	224.054.815,00

Sussistenza delle condizioni di cui all'art. 20, co. 2:

- La partecipazione societaria non rientra in alcuna delle categorie di cui all'art. 4 (art. 20, co. 2, lett. a)
- Società priva di dipendenti o con numero di amministratori superiore a quello dei dipendenti (art. 20, co. 2, lett. b)
- Svolgimento di attività analoghe o similari a quelle svolte da altre società partecipate o da enti pubblici strumentali (art. 20, co. 2, lett. c)

Indicare quali società/enti strumentali:

- Fatturato medio non superiore a 500.000 euro nel triennio precedente (art. 20, co. 2, lett. d e art. 26, co. 12-quinquies)
- Perdite in 4 dei 5 esercizi precedenti (per società che non gestiscono un servizio di interesse generale) (art. 20, co. 2, lett. e)
- Necessità di contenimento dei costi di funzionamento (art. 20, co. 2, lett. f)
- Necessità di aggregazione con altre società aventi ad oggetto le attività consentite all'art. 4 (art. 20, co. 2, lett. g)

Indicare le motivazioni della sussistenza o meno delle condizioni di cui ai punti precedenti:

La società non produce beni e servizi strettamente necessari per il perseguimento delle finalità istituzionali dell'ente e non rientra in alcuna delle categorie di cui all'art. 4 (art. 20, co. 2, lett. a).  
 Si precisa che il fatturato indicato comprende i seguenti contributi in conto esercizio: per il 2016, euro 17.099,00; per il 2017, euro 3.066,00; per il 2018 euro 785.644,00.

Azioni da intraprendere:

Considerato che la partecipazione ricade nelle ipotesi di cui all'art. 20 comma 2 sopra indicate, è **prevista la dismissione della partecipazione stessa mediante cessione a titolo oneroso o recesso** (peraltro già effettuato ex L. n. 147/2013 e confermato con sentenza del Tribunale di Trieste n. 295 del 2/5/2019) con esperimento di ogni iniziativa utile alla monetizzazione della quota.

- (a): Inserire uno dei progressivi già indicati nelle schede di ricognizione (02.01; 02.02).
- (b): Inserire la ragione sociale come indicata nelle schede di ricognizione (02.01; 02.02).
- (c): Indicare il tipo di partecipazione distinguendo i casi in cui la società sia partecipata direttamente, indirettamente (tramite altra società/organismo), ovvero in parte direttamente e in parte indirettamente.
- (d): Inserire l'attività svolta come indicata nelle schede di ricognizione (02.01; 02.02).
- (e): Inserire il numero medio di dipendenti come da nota integrativa al bilancio.
- (f): Inserire la voce B9 del Conto economico.
- (g): Inserire il risultato d'esercizio al netto delle imposte.



### 03. REQUISITI TESTO UNICO DELLE SOCIETÀ A PARTECIPAZIONE PUBBLICA

03.01. Finalità perseguite e attività ammesse (articoli 1, 4 e 26)

Compilare una scheda per ciascuna società

Progressivo società partecipata:	Dir_10	(a)
Denominazione società partecipata:	Agenzia per la trasformazione territoriale in Veneto S.p.A.	(b)
Tipo partecipazione:	Diretta	(c)
Attività svolta:	Progettazione, realizzazione, gestione e commercializzazione di insediamenti ed interventi industriali, artigianali, commerciali, direzionali, abitativi, ricreativi, sportivi e delle necessarie infrastrutture	(d)

Indicare se la società:

- È a partecipazione pubblica di diritto singolare (art. 1 co. 4)
  - Rientra nell'Allegato "A" del d.lgs. n. 175/2016 (art. 26, co. 2)
  - Ha come oggetto esclusivo la gestione di fondi europei per conto dello Stato o delle Regioni, ovvero la realizzazione di progetti di ricerca finanziati dalle istituzioni dell'Unione Europea (art. 26, co. 2)
  - È stata esclusa, con deliberazione adottata ai sensi dell'art. 4 co. 9, secondo periodo, dall'applicazione totale o parziale delle disposizioni del medesimo articolo (solo per le società partecipate dalle Regioni/Prov. Aut.)
  - È destinataria dei provvedimenti di cui al d.lgs. n. 159/2011 (art. 26, co. 12-bis)
  - È autorizzata alla gestione delle case da gioco, ai sensi della legislazione vigente (art. 26, co. 12-sexies)
- Qualora non sia stata selezionata alcuna delle opzioni indicate ai punti precedenti, indicare se la società:
- È costituita in attuazione dell'art. 34 del regolamento CE n. 13/2013 - Gruppi d'Azione Locale (art. 4, co. 6)
  - Ha per oggetto sociale prevalente la gestione di spazi fieristici e l'organizzazione di eventi fieristici (art. 4, co. 7)
  - Ha per oggetto sociale prevalente la realizzazione e la gestione di impianti di trasporto a fune per la mobilità turistico-sportiva in aree montane (art. 4, co. 7)
  - Ha per oggetto sociale prevalente la produzione di energia da fonti rinnovabili (art. 4, co. 7)
  - Ha caratteristiche di spin off o di start up universitario, o analoghe a quelle degli enti di ricerca, ovvero gestisce aziende agricole con funzioni didattiche (art. 4, co. 8)
  - Produce un servizio di interesse generale a rete (di cui all'art. 3-bis del d.l. 138/2011) fuori dall'ambito territoriale di riferimento, con affidamento dei servizi, in corso e nuovi, tramite procedure ad evidenza pubblica (art. 4, co. 9-bis)
  - Produce beni e servizi strettamente necessari per il perseguimento delle finalità istituzionali dell'ente (art. 4, co. 1)
  - Produce un servizio di interesse generale (art. 4, co. 2, lett. a)
  - Progetta e realizza un'opera pubblica sulla base di un accordo di programma fra amministrazioni pubbliche (art. 4, co. 2, lett. b)
  - Realizza e gestisce un'opera pubblica ovvero organizza e gestisce un servizio di interesse generale attraverso un contratto di partenariato pubblico/privato (art. 4, co. 2, lett. c)
  - Produce beni o servizi strumentali all'ente o agli enti pubblici partecipanti o allo svolgimento delle loro funzioni (art. 4, co. 2, lett. d)
  - Svolge servizi di committenza (art. 4, co. 2, lett. e)
  - Valorizza il patrimonio immobiliare dell'amministrazione partecipante (art. 4, co. 3)

Indicare le motivazioni della riconducibilità o meno ai vincoli di scopo di cui al co. 1 o ad una delle attività di cui ai commi 2 e 3, anche con riferimento alle società che svolgono le attività di cui ai commi 6, 7, 8:

La società (oggi in procedura fallimentare) non svolgeva attività strettamente necessarie per il perseguimento delle finalità istituzionali dell'Ente.

(a): Inserire uno dei progressivi già indicati nelle schede di ricognizione (02.01; 02.02).

(b): Inserire la ragione sociale come indicata nelle schede di ricognizione (02.01; 02.02).

(c): Indicare il tipo di partecipazione distinguendo i casi in cui la società sia partecipata direttamente, indirettamente (tramite altra società/organismo), ovvero in parte direttamente e in parte indirettamente.

(d): Inserire l'attività come indicata nelle schede di ricognizione (02.01; 02.02).

**03. REQUISITI TESTO UNICO DELLE SOCIETÀ A PARTECIPAZIONE PUBBLICA**

03.02. Condizioni art. 20, co. 2

Compilare una scheda per ciascuna società

Progressivo società partecipata:  (a)

Denominazione società partecipata:  (b)

Tipo partecipazione:  (c)

Attività svolta:  (d)

Indicare i seguenti dati con riferimento all'esercizio 2018:

Numero medio dipendenti (e)	
Numero amministratori	3 Liquidatori + 2 Curatori fallimentari
di cui nominati dall'Ente	
Numero componenti organo di controllo	3
di cui nominati dall'Ente	

Importi in euro

RISULTATO D'ESERCIZIO (g)	
2018	
2017	
2016	
2015	
2014	

Importi in euro

Costo del personale (f)	
Compensi amministratori	
Compensi componenti organo di controllo	

Importi in euro

FATTURATO	
2018	
2017	
2016	
FATTURATO MEDIO	

Sussistenza delle condizioni di cui all'art. 20, co. 2:

- La partecipazione societaria non rientra in alcuna delle categorie di cui all'art. 4 (art. 20, co. 2, lett. a)
- Società priva di dipendenti o con numero di amministratori superiore a quello dei dipendenti (art. 20, co. 2, lett. b)
- Svolgimento di attività analoghe o similari a quelle svolte da altre società partecipate o da enti pubblici strumentali (art. 20, co. 2, lett. c)

Indicare quali società/enti strumentali:

- Fatturato medio non superiore a 500.000 euro nel triennio precedente (art. 20, co. 2, lett. d e art. 26, co. 12-quinquies)
- Perdite in 4 dei 5 esercizi precedenti (per società che non gestiscono un servizio di interesse generale) (art. 20, co. 2, lett. e)
- Necessità di contenimento dei costi di funzionamento (art. 20, co. 2, lett. f)
- Necessità di aggregazione con altre società aventi ad oggetto le attività consentite all'art. 4 (art. 20, co. 2, lett. g)

Indicare le motivazioni della sussistenza o meno delle condizioni di cui ai punti precedenti:

La società è inattiva in quanto si trova in procedura fallimentare dal 2013, anno da cui non approva più il bilancio. Non rientra in alcuna delle categorie di cui all'art. 4 del TUSP.

Azioni da intraprendere:

La partecipazione sarà dismessa con la chiusura della procedura fallimentare in atto, di cui la Città metropolitana deve necessariamente attendere la conclusione.

(a): Inserire uno dei progressivi già indicati nelle schede di ricognizione (02.01; 02.02).

(b): Inserire la ragione sociale come indicata nelle schede di ricognizione (02.01; 02.02).

(c): Indicare il tipo di partecipazione distinguendo i casi in cui la società sia partecipata direttamente, indirettamente (tramite altra società/organismo), ovvero in parte direttamente e in parte indirettamente.

(d): Inserire l'attività svolta come indicata nelle schede di ricognizione (02.01; 02.02).

(e): Inserire il numero medio di dipendenti come da nota integrativa al bilancio.

(f): Inserire la voce B9 del Conto economico.

(g): Inserire il risultato d'esercizio al netto delle imposte.

### 03. REQUISITI TESTO UNICO DELLE SOCIETÀ A PARTECIPAZIONE PUBBLICA

03.01. Finalità perseguite e attività ammesse (articoli 1, 4 e 26)

Compilare una scheda per ciascuna società

Progressivo società partecipata: Ind\_1 (a)

Denominazione società partecipata: F.A.P. Autoservizi S.p.A. (b)

Tipo partecipazione: Indiretta (c)

Attività svolta: Gestione dei servizi di trasporto in dipendenza di contratto di sub affidamento da parte di ATVO S.p.A. dei servizi minimi di TPL e di noleggio autobus (d)

Indicare se la società:

- È a partecipazione pubblica di diritto singolare (art. 1 co. 4)
- Rientra nell'Allegato "A" del d.lgs. n. 175/2016 (art. 26, co. 2)
- Ha come oggetto esclusivo la gestione di fondi europei per conto dello Stato o delle Regioni, ovvero la realizzazione di progetti di ricerca finanziati dalle istituzioni dell'Unione Europea (art. 26, co. 2)
- È stata esclusa, con deliberazione adottata ai sensi dell'art. 4 co. 9, secondo periodo, dall'applicazione totale o parziale delle disposizioni del medesimo articolo (**solo per le società partecipate dalle Regioni/Prov. Aut.**)
- È destinataria dei provvedimenti di cui al d.lgs. n. 159/2011 (art. 26, co. 12-bis)
- È autorizzata alla gestione delle case da gioco, ai sensi della legislazione vigente (art. 26, co. 12-sexies)
- Qualora non sia stata selezionata alcuna delle opzioni indicate ai punti precedenti, indicare se la società:*
- È costituita in attuazione dell'art. 34 del regolamento CE n. 13/2013 - Gruppi d'Azione Locale (art. 4, co. 6)
- Ha per oggetto sociale prevalente la gestione di spazi fieristici e l'organizzazione di eventi fieristici (art. 4, co. 7)
- Ha per oggetto sociale prevalente la realizzazione e la gestione di impianti di trasporto a fune per la mobilità turistico-sportiva in aree montane (art. 4, co. 7)
- Ha per oggetto sociale prevalente la produzione di energia da fonti rinnovabili (art. 4, co. 7)
- Ha caratteristiche di spin off o di start up universitario, o analoghe a quelle degli enti di ricerca, ovvero gestisce aziende agricole con funzioni didattiche (art. 4, co. 8)
- Produce un servizio di interesse generale a rete (di cui all'art. 3-bis del d.l. 138/2011) fuori dall'ambito territoriale di riferimento, con affidamento dei servizi, in corso e nuovi, tramite procedure ad evidenza pubblica (art. 4, co. 9-bis)
- Produce beni e servizi strettamente necessari per il perseguimento delle finalità istituzionali dell'ente (art. 4, co. 1)
- Produce un servizio di interesse generale (art. 4, co. 2, lett. a)
- Progetta e realizza un'opera pubblica sulla base di un accordo di programma fra amministrazioni pubbliche (art. 4, co. 2, lett. b)
- Realizza e gestisce un'opera pubblica ovvero organizza e gestisce un servizio di interesse generale attraverso un contratto di partenariato pubblico/privato (art. 4, co. 2, lett. c)
- Produce beni o servizi strumentali all'ente o agli enti pubblici partecipanti o allo svolgimento delle loro funzioni (art. 4, co. 2, lett. d)
- Svolge servizi di committenza (art. 4, co. 2, lett. e)
- Valorizza il patrimonio immobiliare dell'amministrazione partecipante (art. 4, co. 3)

Indicare le motivazioni della riconducibilità o meno ai vincoli di scopo di cui al co. 1 o ad una delle attività di cui ai commi 2 e 3, anche con riferimento alle società che svolgono le attività di cui ai commi 6, 7, 8:

F.A.P. Autoservizi S.p.A. svolge la propria attività in favore della Città metropolitana e dei Comuni del territorio in quanto gestisce alcuni servizi di trasporto pubblico (servizi di interesse generale) per conto della medesima ATVO S.p.A. in dipendenza di contratto di sub affidamento con scadenza nel 2025.

(a): Inserire uno dei progressivi già indicati nelle schede di ricognizione (02.01; 02.02).

(b): Inserire la ragione sociale come indicata nelle schede di ricognizione (02.01; 02.02).

(c): Indicare il tipo di partecipazione distinguendo i casi in cui la società sia partecipata direttamente, indirettamente (tramite altra società/organismo), ovvero in parte direttamente e in parte indirettamente.

(d): Inserire l'attività come indicata nelle schede di ricognizione (02.01; 02.02).

**03. REQUISITI TESTO UNICO DELLE SOCIETÀ A PARTECIPAZIONE PUBBLICA**

03.02. Condizioni art. 20, co. 2

Compilare una scheda per ciascuna società

Progressivo società partecipata:  (a)

Denominazione società partecipata:  (b)

Tipo partecipazione:  (c)

Attività svolta:  (d)

Indicare i seguenti dati con riferimento all'esercizio 2018:

Numero medio dipendenti (e)	12
Numero amministratori	5
di cui nominati dall'Ente	
Numero componenti organo di controllo	3
di cui nominati dall'Ente	

Importi in euro

RISULTATO D'ESERCIZIO (g)	
2018	11.141,00
2017	14.854,00
2016	154.620,00
2015	69.571,00
2014	24.064,00

Importi in euro

Costo del personale (f)	496.996,00
Compensi amministratori	33.669,00
Compensi componenti organo di controllo	14.976,00

Importi in euro

FATTURATO	
2018	2.377.334,00
2017	2.356.323,00
2016	2.634.810,00
<b>FATTURATO MEDIO</b>	<b>2.456.155,67</b>

Sussistenza delle condizioni di cui all'art. 20, co. 2:

- La partecipazione societaria non rientra in alcuna delle categorie di cui all'art. 4 (art. 20, co. 2, lett. a)
- Società priva di dipendenti o con numero di amministratori superiore a quello dei dipendenti (art. 20, co. 2, lett. b)
- Svolgimento di attività analoghe o similari a quelle svolte da altre società partecipate o da enti pubblici strumentali (art. 20, co. 2, lett. c)

Indicare quali società/enti strumentali:

La società svolge attività analoghe a quelle della società controllante, ATVO S.p.A., occupandosi anch'essa della gestione del trasporto pubblico locale in dipendenza di contratto di sub-affidamento con la medesima ATVO S.p.A.

- Fatturato medio non superiore a 500.000 euro nel triennio precedente (art. 20, co. 2, lett. d e art. 26, co. 12-quinquies)
- Perdite in 4 dei 5 esercizi precedenti (per società che non gestiscono un servizio di interesse generale) (art. 20, co. 2, lett. e)
- Necessità di contenimento dei costi di funzionamento (art. 20, co. 2, lett. f)
- Necessità di aggregazione con altre società aventi ad oggetto le attività consentite all'art. 4 (art. 20, co. 2, lett. g)

Indicare le motivazioni della sussistenza o meno delle condizioni di cui ai punti precedenti:

F.A.P. Autoservizi S.p.A. svolge attività rientranti fra quelle ammesse dall'art. 4 del Testo Unico, ovvero si occupa di fornire un servizio di interesse generale in favore della Città metropolitana e dei Comuni del territorio (servizi di TPL), a beneficio della collettività e del territorio in dipendenza di contratto di sub affidamento da ATVO S.p.A. con scadenza nel 2025. Rispetta inoltre i requisiti del TUSP in ordine a numero di dipendenti e di amministratori, fatturato medio del triennio precedente, risultati di esercizio dei cinque esercizi precedenti. Si precisa che il fatturato indicato comprende i seguenti contributi in conto esercizio: per il 2016, euro 1.243,00; per il 2017, euro 7.279,00; per il 2018 euro 8.735,00.

Azioni da intraprendere:

**Mantenimento della partecipazione senza interventi**

- (a): Inserire uno dei progressivi già indicati nelle schede di ricognizione (02.01; 02.02).
- (b): Inserire la ragione sociale come indicata nelle schede di ricognizione (02.01; 02.02).
- (c): Indicare il tipo di partecipazione distinguendo i casi in cui la società sia partecipata direttamente, indirettamente (tramite altra società/organismo), ovvero in parte direttamente e in parte indirettamente.
- (d): Inserire l'attività svolta come indicata nelle schede di ricognizione (02.01; 02.02).
- (e): Inserire il numero medio di dipendenti come da nota Integrativa al bilancio.
- (f): Inserire la voce B9 del Conto economico.
- (g): Inserire il risultato d'esercizio al netto delle imposte.

**03. REQUISITI TESTO UNICO DELLE SOCIETÀ A PARTECIPAZIONE PUBBLICA**

03.01. Finalità perseguite e attività ammesse (articoli 1, 4 e 26)

Compilare una scheda per ciascuna società

Progressivo società partecipata:  (a)

Denominazione società partecipata:  (b)

Tipo partecipazione:  (c)

Attività svolta:  (d)

Indicare se la società:

- È a partecipazione pubblica di diritto singolare (art. 1 co. 4)
  - Rientra nell'Allegato "A" del d.lgs. n. 175/2016 (art. 26, co. 2)
  - Ha come oggetto esclusivo la gestione di fondi europei per conto dello Stato o delle Regioni, ovvero la realizzazione di progetti di ricerca finanziati dalle istituzioni dell'Unione Europea (art. 26, co. 2)
  - È stata esclusa, con deliberazione adottata ai sensi dell'art. 4 co. 9, secondo periodo, dall'applicazione totale o parziale delle disposizioni del medesimo articolo (solo per le società partecipate dalle Regioni/Prov. Aut.)
  - È destinataria dei provvedimenti di cui al d.lgs. n. 159/2011 (art. 26, co. 12-bis)
  - È autorizzata alla gestione delle case da gioco, ai sensi della legislazione vigente (art. 26, co. 12-sexies)
- Qualora non sia stata selezionata alcuna delle opzioni indicate ai punti precedenti, indicare se la società:*
- È costituita in attuazione dell'art. 34 del regolamento CE n. 13/2013 - Gruppi d'Azione Locale (art. 4, co. 6)
  - Ha per oggetto sociale prevalente la gestione di spazi fieristici e l'organizzazione di eventi fieristici (art. 4, co. 7)
  - Ha per oggetto sociale prevalente la realizzazione e la gestione di impianti di trasporto a fune per la mobilità turistico-sportiva in aree montane (art. 4, co. 7)
  - Ha per oggetto sociale prevalente la produzione di energia da fonti rinnovabili (art. 4, co. 7)
  - Ha caratteristiche di spin off o di start up universitario, o analoghe a quelle degli enti di ricerca, ovvero gestisce aziende agricole con funzioni didattiche (art. 4, co. 8)
  - Produce un servizio di interesse generale a rete (di cui all'art. 3-bis del d.l. 138/2011) fuori dall'ambito territoriale di riferimento, con affidamento dei servizi, in corso e nuovi, tramite procedure ad evidenza pubblica (art. 4, co. 9-bis)
  - Produce beni e servizi strettamente necessari per il perseguimento delle finalità istituzionali dell'ente (art. 4, co. 1)
  - Produce un servizio di interesse generale (art. 4, co. 2, lett. a)
  - Progetta e realizza un'opera pubblica sulla base di un accordo di programma fra amministrazioni pubbliche (art. 4, co. 2, lett. b)
  - Realizza e gestisce un'opera pubblica ovvero organizza e gestisce un servizio di interesse generale attraverso un contratto di partenariato pubblico/privato (art. 4, co. 2, lett. c)
  - Produce beni o servizi strumentali all'ente o agli enti pubblici partecipanti o allo svolgimento delle loro funzioni (art. 4, co. 2, lett. d)
  - Svolge servizi di committenza (art. 4, co. 2, lett. e)
  - Valorizza il patrimonio immobiliare dell'amministrazione partecipante (art. 4, co. 3)

Indicare le motivazioni della riconducibilità o meno ai vincoli di scopo di cui al co. 1 o ad una delle attività di cui ai commi 2 e 3, anche con riferimento alle società che svolgono le attività di cui ai commi 6, 7, 8:

La società produce un servizio di interesse generale ai sensi dell'art. 4, co. 2, lett. a) del TUSP, ovvero svolge, giusta contratto d'appalto, rep. 29959/2015, stipulato con l'Ente di governo del Trasporto Pubblico Locale del bacino territoriale ottimale ed omogeneo di Venezia (di cui la Città metropolitana è membro), il servizio di trasporto pubblico locale automobilistico extraurbano, di collegamento tra Venezia ed i Comuni del Bellunese e del Trentino. Considerato che la stessa gestisce i predetti servizi "in regime di affidamento diretto", in possibile contrasto con quanto previsto dall'art. 4, co. 9-bis, del TUSP, la Città metropolitana ha formulato ad ATVO S.p.A., in occasione del precedente Piano di razionalizzazione, l'indirizzo di procedere con la relativa dismissione, così come suggerito dalla Struttura di monitoraggio e controllo delle partecipazioni pubbliche del Mef con nota prot. DT n. 87789/2018

(a): Inserire uno dei progressivi già indicati nelle schede di ricognizione (02.01; 02.02).

(b): Inserire la ragione sociale come indicata nelle schede di ricognizione (02.01; 02.02).

(c): Indicare il tipo di partecipazione distinguendo i casi in cui la società sia partecipata direttamente, indirettamente (tramite altra società/organismo), ovvero in parte direttamente e in parte indirettamente.

(d): Inserire l'attività come indicata nelle schede di ricognizione (02.01; 02.02).

**03. REQUISITI TESTO UNICO DELLE SOCIETÀ A PARTECIPAZIONE PUBBLICA**

03.02. Condizioni art. 20, co. 2

Compilare una scheda per ciascuna società

Progressivo società partecipata:  (a)

Denominazione società partecipata:  (b)

Tipo partecipazione:  (c)

Attività svolta:  (d)

Indicare i seguenti dati con riferimento all'esercizio 2018:

Numero medio dipendenti (e)	46
Numero amministratori	5
di cui nominati dall'Ente	
Numero componenti organo di controllo	3
di cui nominati dall'Ente	

Costo del personale (f)	2.124.121,00
Compensi amministratori	174.649,00
Compensi componenti organo di controllo	27.040,00

RISULTATO D'ESERCIZIO (g)	
2018	34.203,00
2017	36.491,00
2016	-54.765,00
2015	50.910,00
2014	-294.507,00

FATTURATO	
2018	5.572.265,00
2017	4.912.293,00
2016	4.619.659,00
<b>FATTURATO MEDIO</b>	<b>5.034.739,00</b>

Sussistenza delle condizioni di cui all'art. 20, co. 2:

- La partecipazione societaria non rientra in alcuna delle categorie di cui all'art. 4 (art. 20, co. 2, lett. a)
- Società priva di dipendenti o con numero di amministratori superiore a quello dei dipendenti (art. 20, co. 2, lett. b)
- Svolgimento di attività analoghe o similari a quelle svolte da altre società partecipate o da enti pubblici strumentali (art. 20, co. 2, lett. c)

Indicare quali società/enti strumentali:

La società svolge attività analoghe a quelle della socia ATVO S.p.A. e della sua controllata F.A.P. Autoservizi S.p.A. occupandosi anch'essa della gestione del trasporto pubblico locale, nel caso specifico dietro affidamento diretto da parte dell'Ente di governo del TPL.

- Fatturato medio non superiore a 500.000 euro nel triennio precedente (art. 20, co. 2, lett. d e art. 26, co. 12-quinquies)
- Perdite in 4 dei 5 esercizi precedenti (per società che non gestiscono un servizio di interesse generale) (art. 20, co. 2, lett. e)
- Necessità di contenimento dei costi di funzionamento (art. 20, co. 2, lett. f)
- Necessità di aggregazione con altre società aventi ad oggetto le attività consentite all'art. 4 (art. 20, co. 2, lett. g)

Indicare le motivazioni della sussistenza o meno delle condizioni di cui ai punti precedenti:

La società fornisce, in regime di concessione, i servizi di trasporto pubblico locale automobilistici extraurbani tra Venezia, il bellunese ed il Trentino fino al 30/06/2022 giusta proroga del contratto di servizio del 05/08/2015, rep. 29959, prot. 65612, stabilita con deliberazioni dell'Ente di governo del TPL del 27 novembre 2019 nel rispetto di quanto previsto dall'art. 4 par. 4 del Reg. CE n. 1370/2007. Con nota prot. DT n. 87789/2018, la struttura di monitoraggio e controllo delle partecipazioni pubbliche ha segnalato alla Città metropolitana che "l'art. 4, comma 9-bis, del TUSP prevede che «Nel rispetto della disciplina europea, è fatta salva la possibilità per le amministrazioni pubbliche di acquisire o mantenere partecipazioni in società che producono servizi economici di interesse generale a rete, di cui all'articolo 3-bis del decreto-legge 13 agosto 2011, n. 138, convertito, con modificazioni, dalla legge 14 settembre 2011, n. 148, anche fuori dall'ambito territoriale della collettività di riferimento, in deroga alle previsioni di cui al comma 2, lettera a), purché l'affidamento dei servizi, in corso e nuovi, sia avvenuto e avvenga tramite procedure ad evidenza pubblica. (...)».

Alla luce del dettato normativo, sembrerebbe che il mantenimento della partecipazione in oggetto, riguardando una società che eroga servizi economici di interesse generale a rete in regime di affidamento diretto, si ponga in contrasto con la norma appena citata; conseguentemente, appare necessaria l'adozione di una misura di razionalizzazione di cui all'art. 20, commi 1 e 2, del TUSP, la cui individuazione è comunque rimessa alla piena discrezionalità di codesta Amministrazione".

Di conseguenza, col precedente Piano di razionalizzazione periodica, la Città metropolitana ha dettato alla "tramite" ATVO S.p.a., che partecipa la Brusutti S.r.l. con una quota del 49%, l'indirizzo di cedere la partecipazione a titolo oneroso sperando, allo scopo, apposita procedura ad evidenza pubblica.

Nel corso del 2019, ATVO S.p.A. ha avviato le procedure per esperire l'alienazione ed è ora in attesa della perizia di stima del valore della partecipazione: su richiesta della stessa ATVO S.p.A., la Città metropolitana ha recentemente concesso una proroga al 15/01/2020 per l'esperimento della gara volta alla cessione a titolo oneroso delle quote.

(Si precisa che il fatturato indicato comprende i seguenti contributi in conto esercizio: per il 2016, euro 290.110,00; per il 2017, euro 281.287,00; per il 2018 euro 258.171,00).

Azioni da intraprendere:

**Cessione della partecipazione a titolo oneroso.**  
Ove la procedura di gara avesse esito infruttuoso, potranno essere valutate differenti modalità di razionalizzazione (quali ad es. azioni di fusione/incorporazione oppure recesso con liquidazione della quota in denaro ex art. 24, co. 5, del TUSP). Tali misure andranno tradotte in appositi indirizzi da dettare alla società in controllo pubblico congiunto ATVO S.p.A.

- (a): Inserire uno dei progressivi già indicati nelle schede di ricognizione (02.01; 02.02).
- (b): Inserire la ragione sociale come indicata nelle schede di ricognizione (02.01; 02.02).
- (c): Indicare il tipo di partecipazione distinguendo i casi in cui la società sia partecipata direttamente, indirettamente (tramite altra società/organismo), ovvero in parte direttamente e in parte indirettamente.
- (d): Inserire l'attività svolta come indicata nelle schede di ricognizione (02.01; 02.02).
- (e): Inserire il numero medio di dipendenti come da nota integrativa al bilancio.
- (f): Inserire la voce B9 del Conto economico.
- (g): Inserire il risultato d'esercizio al netto delle imposte.

### 03. REQUISITI TESTO UNICO DELLE SOCIETÀ A PARTECIPAZIONE PUBBLICA

03.01. Finalità perseguite e attività ammesse (articoli 1, 4 e 26)

Compilare una scheda per ciascuna società

Progressivo società partecipata:  (a)

Denominazione società partecipata:  (b)

Tipo partecipazione:  (c)

Attività svolta:  (d)

Indicare se la società:

- È a partecipazione pubblica di diritto singolare (art. 1 co. 4)
- Rientra nell'Allegato "A" del d.lgs. n. 175/2016 (art. 26, co. 2)
- Ha come oggetto esclusivo la gestione di fondi europei per conto dello Stato o delle Regioni, ovvero la realizzazione di progetti di ricerca finanziati dalle istituzioni dell'Unione Europea (art. 26, co. 2)
- È stata esclusa, con deliberazione adottata ai sensi dell'art. 4 co. 9, secondo periodo, dall'applicazione totale o parziale delle disposizioni del medesimo articolo (solo per le società partecipate dalle Regioni/Prov. Aut.)
- È destinataria dei provvedimenti di cui al d.lgs. n. 159/2011 (art. 26, co. 12-bis)
- È autorizzata alla gestione delle case da gioco, ai sensi della legislazione vigente (art. 26, co. 12-sexies)
- Qualora non sia stata selezionata alcuna delle opzioni indicate ai punti precedenti, indicare se la società:
  - È costituita in attuazione dell'art. 34 del regolamento CE n. 13/2013 - Gruppi d'Azione Locale (art. 4, co. 6)
  - Ha per oggetto sociale prevalente la gestione di spazi fieristici e l'organizzazione di eventi fieristici (art. 4, co. 7)
  - Ha per oggetto sociale prevalente la realizzazione e la gestione di impianti di trasporto a fune per la mobilità turistico-sportiva in aree montane (art. 4, co. 7)
  - Ha per oggetto sociale prevalente la produzione di energia da fonti rinnovabili (art. 4, co. 7)
  - Ha caratteristiche di spin off o di start up universitario, o analoghe a quelle degli enti di ricerca, ovvero gestisce aziende agricole con funzioni didattiche (art. 4, co. 8)
  - Produce un servizio di interesse generale a rete (di cui all'art. 3-bis del d.l. 138/2011) fuori dall'ambito territoriale di riferimento, con affidamento dei servizi, in corso e nuovi, tramite procedure ad evidenza pubblica (art. 4, co. 9-bis)
  - Produce beni e servizi strettamente necessari per il perseguimento delle finalità istituzionali dell'ente (art. 4, co. 1)
  - Produce un servizio di interesse generale (art. 4, co. 2, lett. a)
  - Progetta e realizza un'opera pubblica sulla base di un accordo di programma fra amministrazioni pubbliche (art. 4, co. 2, lett. b)
  - Realizza e gestisce un'opera pubblica ovvero organizza e gestisce un servizio di interesse generale attraverso un contratto di partenariato pubblico/privato (art. 4, co. 2, lett. c)
  - Produce beni o servizi strumentali all'ente o agli enti pubblici partecipanti o allo svolgimento delle loro funzioni (art. 4, co. 2, lett. d)
  - Svolge servizi di committenza (art. 4, co. 2, lett. e)
  - Valorizza il patrimonio immobiliare dell'amministrazione partecipante (art. 4, co. 3)

Indicare le motivazioni della riconducibilità o meno ai vincoli di scopo di cui al co. 1 o ad una delle attività di cui ai commi 2 e 3, anche con riferimento alle società che svolgono le attività di cui ai commi 6, 7, 8:

La società Atvopark S.p.A. (oggi Atvopark S.r.l. in liquidazione) risulta dismessa dalla "tramite" ATVO S.p.A. alla data di adozione del presente Piano di razionalizzazione.  
La società, inattiva, non produceva beni e servizi strettamente necessari per il perseguimento delle finalità istituzionali della Città metropolitana.

(a): Inserire uno dei progressivi già indicati nelle schede di ricognizione (02.01; 02.02).

(b): Inserire la ragione sociale come indicata nelle schede di ricognizione (02.01; 02.02).

(c): Indicare il tipo di partecipazione distinguendo i casi in cui la società sia partecipata direttamente, indirettamente (tramite altra società/organismo), ovvero in parte direttamente e in parte indirettamente.

(d): Inserire l'attività come indicata nelle schede di ricognizione (02.01; 02.02).

**03. REQUISITI TESTO UNICO DELLE SOCIETÀ A PARTECIPAZIONE PUBBLICA**

03.02. Condizioni art. 20, co. 2

Compilare una scheda per ciascuna società

Progressivo società partecipata:  (a)

Denominazione società partecipata:  (b)

Tipo partecipazione:  (c)

Attività svolta:  (d)

Indicare i seguenti dati con riferimento all'esercizio 2018:

Numero medio dipendenti (e)	
Numero amministratori	1 Liquidatore
di cui nominati dall'Ente	
Numero componenti organo di controllo	3
di cui nominati dall'Ente	

Importi in euro

RISULTATO D'ESERCIZIO (g)	
2018	-85.630,00
2017	-16.732,00
2016	-11.810,00
2015	-10.952,00
2014	-12.108,00

Importi in euro

Costo del personale (f)	
Compensi amministratori	
Compensi componenti organo di controllo	5.200,00

Importi in euro

FATTURATO	
2018	1,00
2017	
2016	
FATTURATO MEDIO	0,33

Sussistenza delle condizioni di cui all'art. 20, co. 2:

- La partecipazione societaria non rientra in alcuna delle categorie di cui all'art. 4 (art. 20, co. 2, lett. a)
- Società priva di dipendenti o con numero di amministratori superiore a quello dei dipendenti (art. 20, co. 2, lett. b)
- Svolgimento di attività analoghe o similari a quelle svolte da altre società partecipate o da enti pubblici strumentali (art. 20, co. 2, lett. c)

Indicare quali società/enti strumentali:

- Fatturato medio non superiore a 500.000 euro nel triennio precedente (art. 20, co. 2, lett. d e art. 26, co. 12-quinquies)
- Perdite in 4 dei 5 esercizi precedenti (per società che non gestiscono un servizio di interesse generale) (art. 20, co. 2, lett. e)
- Necessità di contenimento dei costi di funzionamento (art. 20, co. 2, lett. f)
- Necessità di aggregazione con altre società aventi ad oggetto le attività consentite all'art. 4 (art. 20, co. 2, lett. g)

Indicare le motivazioni della sussistenza o meno delle condizioni di cui ai punti precedenti:

La partecipazione societaria non rientra in alcuna delle categorie di cui all'art. 4; la società è priva di dipendenti o con numero di amministratori superiore a quello dei dipendenti; presenta un fatturato medio non superiore a 500.000 euro nel triennio precedente e registra perdite reiterate.

Azioni da intraprendere:

**La partecipazione è stata definitivamente dismessa nel corso del 2019.**  
 In data 19 dicembre 2018, l'Assemblea di Atvopark S.p.A. ha deliberato la trasformazione della società da S.p.A. a S.r.l. e la messa in liquidazione, nonché nominato il liquidatore (iscrivendo tali atti nel registro delle imprese in data 15 gennaio 2019).  
 In data 17 giugno 2019, ATVO S.p.A. e F.A.P. Autoservizi S.p.A. hanno ceduto le proprie quote ad altro socio della società, in esercizio del diritto di prelazione, dietro un corrispettivo di euro 2.331,20 (di cui euro 1.748,00 versati ad ATVO S.p.A. ed euro 582,80 versati alla controllata FA.P. Autoservizi S.p.A.).

(a): Inserire uno dei progressivi già indicati nelle schede di ricognizione (02.01; 02.02).

(b): Inserire la ragione sociale come indicata nelle schede di ricognizione (02.01; 02.02).

(c): Indicare il tipo di partecipazione distinguendo i casi in cui la società sia partecipata direttamente, indirettamente (tramite altra società/organismo), ovvero in parte direttamente e in parte indirettamente.

(d): Inserire l'attività svolta come indicata nelle schede di ricognizione (02.01; 02.02).

(e): Inserire il numero medio di dipendenti come da nota integrativa al bilancio.

(f): Inserire la voce B9 del Conto economico.

(g): Inserire il risultato d'esercizio al netto delle imposte.



**03. REQUISITI TESTO UNICO DELLE SOCIETÀ A PARTECIPAZIONE PUBBLICA**

03.01. Finalità perseguite e attività ammesse (articoli 1, 4 e 26)

Compilare una scheda per ciascuna società

Progressivo società partecipata:  (a)

Denominazione società partecipata:  (b)

Tipo partecipazione:  (c)

Attività svolta:  (d)

Indicare se la società:

- È a partecipazione pubblica di diritto singolare (art. 1 co. 4)
- Rientra nell'Allegato "A" del d.lgs. n. 175/2016 (art. 26, co. 2)
- Ha come oggetto esclusivo la gestione di fondi europei per conto dello Stato o delle Regioni, ovvero la realizzazione di progetti di ricerca finanziati dalle istituzioni dell'Unione Europea (art. 26, co. 2)
- È stata esclusa, con deliberazione adottata ai sensi dell'art. 4 co. 9, secondo periodo, dall'applicazione totale o parziale delle disposizioni del medesimo articolo (**solo per le società partecipate dalle Regioni/Prov. Aut.**)
- È destinataria dei provvedimenti di cui al d.lgs. n. 159/2011 (art. 26, co. 12-bis)
- È autorizzata alla gestione delle case da gioco, ai sensi della legislazione vigente (art. 26, co. 12-sexies)
- Qualora non sia stata selezionata alcuna delle opzioni indicate ai punti precedenti, indicare se la società:**
- È costituita in attuazione dell'art. 34 del regolamento CE n. 13/2013 - Gruppi d'Azione Locale (art. 4, co. 6)
- Ha per oggetto sociale prevalente la gestione di spazi fieristici e l'organizzazione di eventi fieristici (art. 4, co. 7)
- Ha per oggetto sociale prevalente la realizzazione e la gestione di impianti di trasporto a fune per la mobilità turistico-sportiva in aree montane (art. 4, co. 7)
- Ha per oggetto sociale prevalente la produzione di energia da fonti rinnovabili (art. 4, co. 7)
- Ha caratteristiche di spin off o di start up universitario, o analoghe a quelle degli enti di ricerca, ovvero gestisce aziende agricole con funzioni didattiche (art. 4, co. 8)
- Produce un servizio di interesse generale a rete (di cui all'art. 3-bis del d.l. 138/2011) fuori dall'ambito territoriale di riferimento, con affidamento dei servizi, in corso e nuovi, tramite procedure ad evidenza pubblica (art. 4, co. 9-bis)
- Produce beni e servizi strettamente necessari per il perseguimento delle finalità istituzionali dell'ente (art. 4, co. 1)
- Produce un servizio di interesse generale (art. 4, co. 2, lett. a)
- Progetta e realizza un'opera pubblica sulla base di un accordo di programma fra amministrazioni pubbliche (art. 4, co. 2, lett. b)
- Realizza e gestisce un'opera pubblica ovvero organizza e gestisce un servizio di interesse generale attraverso un contratto di partenariato pubblico/privato (art. 4, co. 2, lett. c)
- Produce beni o servizi strumentali all'ente o agli enti pubblici partecipanti o allo svolgimento delle loro funzioni (art. 4, co. 2, lett. d)
- Svolge servizi di committenza (art. 4, co. 2, lett. e)
- Valorizza il patrimonio immobiliare dell'amministrazione partecipante (art. 4, co. 3)

Indicare le motivazioni della riconducibilità o meno ai vincoli di scopo di cui al co. 1 o ad una delle attività di cui ai commi 2 e 3, anche con riferimento alle società che svolgono le attività di cui ai commi 6, 7, 8:

La società produce beni o servizi strumentali allo svolgimento delle funzioni statutarie di ATVO S.p.A. nei settori dell'impiantistica e della gestione di strutture attinenti l'intermodalità, con particolare riferimento a quelle connesse all'utilizzo del sistema ferroviario, nonché della prestazione di servizi di trasporto merci complementari al trasporto di persone. La partecipazione è stata ceduta dalla Città metropolitana ad ATVO S.p.A. nel mese di febbraio del 2018, dietro un corrispettivo di euro 232.500,00 (pari al valore nominale di euro 50,00 per azione, moltiplicato per n. 4.650 azioni). L'operazione ha fatto seguito all'infelice esito di un esperimento, da parte della Città metropolitana, di più procedure ad evidenza pubblica per l'alienazione delle azioni, e alla dichiarazione da parte della stessa, ex L. n. 147/2013, della cessazione di ogni effetto connesso alla partecipazione, senza tuttavia ottenere la liquidazione della quota di spettanza.

(a): Inserire uno dei progressivi già indicati nelle schede di ricognizione (02.01; 02.02).

(b): Inserire la ragione sociale come indicata nelle schede di ricognizione (02.01; 02.02).

(c): Indicare il tipo di partecipazione distinguendo i casi in cui la società sia partecipata direttamente, indirettamente (tramite altra società/organismo), ovvero in parte direttamente e in parte indirettamente.

(d): Inserire l'attività come indicata nelle schede di ricognizione (02.01; 02.02).

**03. REQUISITI TESTO UNICO DELLE SOCIETÀ A PARTECIPAZIONE PUBBLICA**

03.02. Condizioni art. 20, co. 2

Compilare una scheda per ciascuna società

Progressivo società partecipata:  (a)

Denominazione società partecipata:  (b)

Tipo partecipazione:  (c)

Attività svolta:  (d)

Indicare i seguenti dati con riferimento all'esercizio 2018:

Numero medio dipendenti (e)	6
Numero amministratori	5
di cui nominati dall'Ente	
Numero componenti organo di controllo	3
di cui nominati dall'Ente	

Importi in euro

RISULTATO D'ESERCIZIO (g)	
2018	221.512,00
2017	221.830,00
2016	39.108,00
2015	7.271,00
2014	5.268,00

Importi in euro	
Costo del personale (f)	317.113,00
Compensi amministratori	67.017,00
Compensi componenti organo di controllo	17.992,00

Importi in euro

FATTURATO	
2018	2.597.076,00
2017	2.684.852,00
2016	1.486.118,00
<b>FATTURATO MEDIO</b>	<b>2.256.015,33</b>

Sussistenza delle condizioni di cui all'art. 20, co. 2:

- La partecipazione societaria non rientra in alcuna delle categorie di cui all'art. 4 (art. 20, co. 2, lett. a)
- Società priva di dipendenti o con numero di amministratori superiore a quello dei dipendenti (art. 20, co. 2, lett. b)
- Svolgimento di attività analoghe o similari a quelle svolte da altre società partecipate o da enti pubblici strumentali (art. 20, co. 2, lett. c)

Indicare quali società/enti strumentali:

- Fatturato medio non superiore a 500.000 euro nel triennio precedente (art. 20, co. 2, lett. d e art. 26, co. 12-quinquies)
- Perdite in 4 dei 5 esercizi precedenti (per società che non gestiscono un servizio di interesse generale) (art. 20, co. 2, lett. e)
- Necessità di contenimento dei costi di funzionamento (art. 20, co. 2, lett. f)
- Necessità di aggregazione con altre società aventi ad oggetto le attività consentite all'art. 4 (art. 20, co. 2, lett. g)

Indicare le motivazioni della sussistenza o meno delle condizioni di cui ai punti precedenti:

La società non ricade nelle ipotesi di cui all'art. 20, comma 2, del D.Lgs. 175/2016. Questo si evince dal numero di dipendenti e di amministratori, dal fatturato medio del triennio precedente e dai risultati di esercizio dei cinque esercizi precedenti

Azioni da intraprendere:

**Mantenimento della partecipazione senza interventi**

(a): Inserire uno dei progressivi già indicati nelle schede di ricognizione (02.01; 02.02).

(b): Inserire la ragione sociale come indicata nelle schede di ricognizione (02.01; 02.02).

(c): Indicare il tipo di partecipazione distinguendo i casi in cui la società sia partecipata direttamente, indirettamente (tramite altra società/organismo), ovvero in parte direttamente e in parte indirettamente.

(d): Inserire l'attività svolta come indicata nelle schede di ricognizione (02.01; 02.02).

(e): Inserire il numero medio di dipendenti come da nota integrativa al bilancio.

(f): Inserire la voce B9 del Conto economico.

(g): Inserire il risultato d'esercizio al netto delle imposte.

**03. REQUISITI TESTO UNICO DELLE SOCIETÀ A PARTECIPAZIONE PUBBLICA**

03.01. Finalità perseguite e attività ammesse (articoli 1, 4 e 26)

Compilare una scheda per ciascuna società

Progressivo società partecipata:  (a)

Denominazione società partecipata:  (b)

Tipo partecipazione:  (c)

Attività svolta:  (d)

Indicare se la società:

- È a partecipazione pubblica di diritto singolare (art. 1 co. 4)

- Rientra nell'Allegato "A" del d.lgs. n. 175/2016 (art. 26, co. 2)

- Ha come oggetto esclusivo la gestione di fondi europei per conto dello Stato o delle Regioni, ovvero la realizzazione di progetti di ricerca finanziati dalle istituzioni dell'Unione Europea (art. 26, co. 2)

- È stata esclusa, con deliberazione adottata ai sensi dell'art. 4 co. 9, secondo periodo, dall'applicazione totale o parziale delle disposizioni del medesimo articolo (solo per le società partecipate dalle Regioni/Prov. Aut.)

- È destinataria dei provvedimenti di cui al d.lgs. n. 159/2011 (art. 26, co. 12-bis)

- È autorizzata alla gestione delle case da gioco, ai sensi della legislazione vigente (art. 26, co. 12-sexies)

Qualora non sia stata selezionata alcuna delle opzioni indicate ai punti precedenti, indicare se la società:

- È costituita in attuazione dell'art. 34 del regolamento CE n. 13/2013 - Gruppi d'Azione Locale (art. 4, co. 6)

- Ha per oggetto sociale prevalente la gestione di spazi fieristici e l'organizzazione di eventi fieristici (art. 4, co. 7)

- Ha per oggetto sociale prevalente la realizzazione e la gestione di impianti di trasporto a fune per la mobilità turistico-sportiva in aree montane (art. 4, co. 7)

- Ha per oggetto sociale prevalente la produzione di energia da fonti rinnovabili (art. 4, co. 7)

- Ha caratteristiche di spin off o di start up universitario, o analoghe a quelle degli enti di ricerca, ovvero gestisce aziende agricole con funzioni didattiche (art. 4, co. 8)

- Produce un servizio di interesse generale a rete (di cui all'art. 3-bis del d.l. 138/2011) fuori dall'ambito territoriale di riferimento, con affidamento dei servizi, in corso e nuovi, tramite procedure ad evidenza pubblica (art. 4, co. 9-bis)

- Produce beni e servizi strettamente necessari per il perseguimento delle finalità istituzionali dell'ente (art. 4, co. 1)

- Produce un servizio di interesse generale (art. 4, co. 2, lett. a)

- Progetta e realizza un'opera pubblica sulla base di un accordo di programma fra amministrazioni pubbliche (art. 4, co. 2, lett. b)

- Realizza e gestisce un'opera pubblica ovvero organizza e gestisce un servizio di interesse generale attraverso un contratto di partenariato pubblico/privato (art. 4, co. 2, lett. c)

- Produce beni o servizi strumentali all'ente o agli enti pubblici partecipanti o allo svolgimento delle loro funzioni (art. 4, co. 2, lett. d)

- Svolge servizi di committenza (art. 4, co. 2, lett. e)

- Valorizza il patrimonio immobiliare dell'amministrazione partecipante (art. 4, co. 3)

Indicare le motivazioni della riconducibilità o meno ai vincoli di scopo di cui al co. 1 o ad una delle attività di cui ai commi 2 e 3, anche con riferimento alle società che svolgono le attività di cui ai commi 6, 7, 8:

L'attività della società, che consiste nella produzione di un servizio di interesse generale (TPL), è svolta in favore di altri enti locali territoriali e per le relative collettività di riferimento.

(a): Inserire uno dei progressivi già indicati nelle schede di ricognizione (02.01; 02.02).

(b): Inserire la ragione sociale come indicata nelle schede di ricognizione (02.01; 02.02).

(c): Indicare il tipo di partecipazione distinguendo i casi in cui la società sia partecipata direttamente, indirettamente (tramite altra società/organismo), ovvero in parte direttamente e in parte indirettamente.

(d): Inserire l'attività come indicata nelle schede di ricognizione (02.01; 02.02).

**03. REQUISITI TESTO UNICO DELLE SOCIETÀ A PARTECIPAZIONE PUBBLICA**

03.02. Condizioni art. 20, co. 2

Compilare una scheda per ciascuna società

Progressivo società partecipata:  (a)

Denominazione società partecipata:  (b)

Tipo partecipazione:  (c)

Attività svolta:  (d)

Indicare i seguenti dati con riferimento all'esercizio 2018:

Numero medio dipendenti (e)	577
Numero amministratori	3
di cui nominati dall'Ente	
Numero componenti organo di controllo	3
di cui nominati dall'Ente	

Costo del personale (f)	26.216.539,00
Compensi amministratori	30.801,00
Compensi componenti organo di controllo	21.841,00

RISULTATO D'ESERCIZIO (g)	
2018	24.897,00
2017	168.999,00
2016	81.188,00
2015	122.053,00
2014	205.932,00

FATTURATO	
2018	52.028.121,00
2017	49.679.124,00
2016	52.138.610,00
<b>FATTURATO MEDIO</b>	<b>51.281.951,67</b>

Sussistenza delle condizioni di cui all'art. 20, co. 2:

- La partecipazione societaria non rientra in alcuna delle categorie di cui all'art. 4 (art. 20, co. 2, lett. a)
- Società priva di dipendenti o con numero di amministratori superiore a quello dei dipendenti (art. 20, co. 2, lett. b)
- Svolgimento di attività analoghe o similari a quelle svolte da altre società partecipate o da enti pubblici strumentali (art. 20, co. 2, lett. c)

Indicare quali società/enti strumentali:

La società svolge attività analoghe a quelle della socia ATVO S.p.A., della sua controllata F.A.P. Autoservizi S.p.A. e di Brusutti S.r.l. occupandosi anch'essa della gestione del trasporto pubblico locale seppur in altro bacino territoriale

- Fatturato medio non superiore a 500.000 euro nel triennio precedente (art. 20, co. 2, lett. d e art. 26, co. 12-quinquies)
- Perdite in 4 dei 5 esercizi precedenti (per società che non gestiscono un servizio di interesse generale) (art. 20, co. 2, lett. e)
- Necessità di contenimento dei costi di funzionamento (art. 20, co. 2, lett. f)
- Necessità di aggregazione con altre società aventi ad oggetto le attività consentite all'art. 4 (art. 20, co. 2, lett. g)

Indicare le motivazioni della sussistenza o meno delle condizioni di cui ai punti precedenti:

La società rispetta i requisiti del TUSP in ordine a: numero di dipendenti e di amministratori, fatturato medio del triennio precedente e risultati di esercizio dei cinque esercizi precedenti; inoltre, svolge attività rientranti fra quelle ammesse dall'art. 4 del Testo Unico (art. 4, comma 2, lett. a: produzione di un servizio di interesse generale).

Azioni da intraprendere:

**Mantenimento della partecipazione senza interventi**

(a): Inserire uno dei progressivi già indicati nelle schede di ricognizione (02.01; 02.02).

(b): Inserire la ragione sociale come indicata nelle schede di ricognizione (02.01; 02.02).

(c): Indicare il tipo di partecipazione distinguendo i casi in cui la società sia partecipata direttamente, indirettamente (tramite altra società/organismo), ovvero in parte direttamente e in parte indirettamente.

(d): Inserire l'attività svolta come indicata nelle schede di ricognizione (02.01; 02.02).

(e): Inserire il numero medio di dipendenti come da nota integrativa al bilancio.

(f): Inserire la voce B9 del Conto economico.

(g): Inserire il risultato d'esercizio al netto delle imposte.

### 03. REQUISITI TESTO UNICO DELLE SOCIETÀ A PARTECIPAZIONE PUBBLICA

03.01. Finalità perseguite e attività ammesse (articoli 1, 4 e 26)

Compilare una scheda per ciascuna società

Progressivo società partecipata: Ind\_7 (a)

Denominazione società partecipata: CAF Interregionale Dipendenti S.r.l. (b)

Tipo partecipazione: Indiretta (c)

Attività svolta: Attività proprie di centro di assistenza fiscale previste a favore dei contribuenti non titolari di redditi di lavoro autonomo e di impresa (d)

Indicare se la società:

- È a partecipazione pubblica di diritto singolare (art. 1 co. 4)
- Rientra nell'Allegato "A" del d.lgs. n. 175/2016 (art. 26, co. 2)
- Ha come oggetto esclusivo la gestione di fondi europei per conto dello Stato o delle Regioni, ovvero la realizzazione di progetti di ricerca finanziati dalle istituzioni dell'Unione Europea (art. 26, co. 2)
- È stata esclusa, con deliberazione adottata ai sensi dell'art. 4 co. 9, secondo periodo, dall'applicazione totale o parziale delle disposizioni del medesimo articolo (solo per le società partecipate dalle Regioni/Prov. Aut.)
- È destinataria dei provvedimenti di cui al d.lgs. n. 159/2011 (art. 26, co. 12-bis)
- È autorizzata alla gestione delle case da gioco, ai sensi della legislazione vigente (art. 26, co. 12-sexies)
- Qualora non sia stata selezionata alcuna delle opzioni indicate ai punti precedenti, indicare se la società:
  - È costituita in attuazione dell'art. 34 del regolamento CE n. 13/2013 - Gruppi d'Azione Locale (art. 4, co. 6)
  - Ha per oggetto sociale prevalente la gestione di spazi fieristici e l'organizzazione di eventi fieristici (art. 4, co. 7)
  - Ha per oggetto sociale prevalente la realizzazione e la gestione di impianti di trasporto a fune per la mobilità turistico-sportiva in aree montane (art. 4, co. 7)
  - Ha per oggetto sociale prevalente la produzione di energia da fonti rinnovabili (art. 4, co. 7)
  - Ha caratteristiche di spin off o di start up universitario, o analoghe a quelle degli enti di ricerca, ovvero gestisce aziende agricole con funzioni didattiche (art. 4, co. 8)
  - Produce un servizio di interesse generale a rete (di cui all'art. 3-bis del d.l. 138/2011) fuori dall'ambito territoriale di riferimento, con affidamento dei servizi, in corso e nuovi, tramite procedure ad evidenza pubblica (art. 4, co. 9-bis)
  - Produce beni e servizi strettamente necessari per il perseguimento delle finalità istituzionali dell'ente (art. 4, co. 1)
  - Produce un servizio di interesse generale (art. 4, co. 2, lett. a)
  - Progetta e realizza un'opera pubblica sulla base di un accordo di programma fra amministrazioni pubbliche (art. 4, co. 2, lett. b)
  - Realizza e gestisce un'opera pubblica ovvero organizza e gestisce un servizio di interesse generale attraverso un contratto di partenariato pubblico/privato (art. 4, co. 2, lett. c)
  - Produce beni o servizi strumentali all'ente o agli enti pubblici partecipanti o allo svolgimento delle loro funzioni (art. 4, co. 2, lett. d)
  - Svolge servizi di committenza (art. 4, co. 2, lett. e)
  - Valorizza il patrimonio immobiliare dell'amministrazione partecipante (art. 4, co. 3)

Indicare le motivazioni della riconducibilità o meno ai vincoli di scopo di cui al co. 1 o ad una delle attività di cui ai commi 2 e 3, anche con riferimento alle società che svolgono le attività di cui ai commi 6, 7, 8:

La società non produce beni e servizi strettamente necessari per il perseguimento delle finalità istituzionali dell'ente. In conformità a quanto segnalato dalla Struttura di monitoraggio e controllo del MEF con nota del 17 luglio 2018, col precedente Piano di razionalizzazione la Città metropolitana aveva formulato alla società "tramite" ATVO S.p.A. l'indirizzo di procedere con la dismissione della partecipazione in quanto non rispondente ai dettami del TUSP. Alla data odierna l'alienazione delle quote non risulta ancora completata.

(a): Inserire uno dei progressivi già indicati nelle schede di ricognizione (02.01; 02.02).

(b): Inserire la ragione sociale come indicata nelle schede di ricognizione (02.01; 02.02).

(c): Indicare il tipo di partecipazione distinguendo i casi in cui la società sia partecipata direttamente, indirettamente (tramite altra società/organismo), ovvero in parte direttamente e in parte indirettamente.

(d): Inserire l'attività come indicata nelle schede di ricognizione (02.01; 02.02).

**03. REQUISITI TESTO UNICO DELLE SOCIETÀ A PARTECIPAZIONE PUBBLICA**

03.02. Condizioni art. 20, co. 2

Compilare una scheda per ciascuna società

Progressivo società partecipata:  (a)

Denominazione società partecipata:  (b)

Tipo partecipazione:  (c)

Attività svolta:  (d)

Indicare i seguenti dati con riferimento all'esercizio 2018:

Numero medio dipendenti (e)	
Numero amministratori	5
di cui nominati dall'Ente	
Numero componenti organo di controllo	3
di cui nominati dall'Ente	

Importi in euro

RISULTATO D'ESERCIZIO (g)	
2018	11.440,00
2017	23.514,00
2016	-18.374,00
2015	20.846,00
2014	8.638,00

Importi in euro

Costo del personale (f)	
Compensi amministratori	43.800,00
Compensi componenti organo di controllo	15.290,00

Importi in euro

FATTURATO	
2018	844.468,00
2017	748.686,00
2016	619.299,00
FATTURATO MEDIO	737.484,33

Sussistenza delle condizioni di cui all'art. 20, co. 2:

- La partecipazione societaria non rientra in alcuna delle categorie di cui all'art. 4 (art. 20, co. 2, lett. a)
- Società priva di dipendenti o con numero di amministratori superiore a quello dei dipendenti (art. 20, co. 2, lett. b)
- Svolgimento di attività analoghe o similari a quelle svolte da altre società partecipate o da enti pubblici strumentali (art. 20, co. 2, lett. c)

Indicare quali società/enti strumentali:

- Fatturato medio non superiore a 500.000 euro nel triennio precedente (art. 20, co. 2, lett. d e art. 26, co. 12-quinquies)
- Perdite in 4 dei 5 esercizi precedenti (per società che non gestiscono un servizio di interesse generale) (art. 20, co. 2, lett. e)
- Necessità di contenimento dei costi di funzionamento (art. 20, co. 2, lett. f)
- Necessità di aggregazione con altre società aventi ad oggetto le attività consentite all'art. 4 (art. 20, co. 2, lett. g)

Indicare le motivazioni della sussistenza o meno delle condizioni di cui ai punti precedenti:

La società non rientra in alcuna delle categorie di cui all'articolo 4 del TUSP e risulta avere un numero di amministratori (pari a 5) superiore a quello dei dipendenti (pari a 0).

Azioni da intraprendere:

**Cessione a titolo oneroso** mediante procedura ad evidenza pubblica o, in caso di gara deserta, **recesso** ex art. 24, co. 5, TUSP con liquidazione della quota in denaro, quale indirizzo da formulare alla società tramite ATVO S.p.A. tenuto conto, tra l'altro:

a) che la stessa ATVO S.p.A. ha già pubblicato un avviso senza per il momento ottenere alcuna manifestazione di interesse per l'acquisto della quota,

b) dell'esiguità della partecipazione detenuta da ATVO S.p.A. nella società.

(a): Inserire uno dei progressivi già indicati nelle schede di ricognizione (02.01; 02.02).

(b): Inserire la ragione sociale come indicata nelle schede di ricognizione (02.01; 02.02).

(c): Indicare il tipo di partecipazione distinguendo i casi in cui la società sia partecipata direttamente, indirettamente (tramite altra società/organismo), ovvero in parte direttamente e in parte indirettamente.

(d): Inserire l'attività svolta come indicata nelle schede di ricognizione (02.01; 02.02).

(e): Inserire il numero medio di dipendenti come da nota integrativa al bilancio.

(f): Inserire la voce B9 del Conto economico.

(g): Inserire il risultato d'esercizio al netto delle imposte.

#### 04. MANTENIMENTO SENZA INTERVENTI DI RAZIONALIZZAZIONE

Compilare un record per ciascuna partecipazione che si intende mantenere senza interventi di razionalizzazione

Progressivo	Denominazione società	Tipo di partecipazione	Attività svolta	% Quota di partecipazione	Motivazioni della scelta
A	B	C	D	E	F
Dir_1	San Servolo S.r.l.	Diretta	Valorizzazione, promozione, fruizione ai sensi del d.lgs. n. 42/2004, dell'isola di San Servolo e degli altri beni immobili di interesse storico, artistico, culturale e paesaggistico ivi custoditi, nonché di musei e di altri beni di proprietà dell'Ente. Dal 2018 la società svolge altresì attività per la promozione e lo svolgimento della venericoltura in Laguna di Venezia	100	La società non ricade in alcuna delle ipotesi di cui all'art. 20, comma 2, del D.Lgs. 175/2016 e produce beni e servizi strettamente necessari per il perseguimento delle finalità istituzionali dell'ente, ai sensi dell'art. 4 del TUSP.  In particolare svolge attività rientranti fra quelle ammesse dall'art. 4 del Testo Unico (art. 4, co. 2, lett. d: autoproduzione di beni o servizi strumentali alla Città metropolitana o allo svolgimento delle relative funzioni).  Si ritiene necessario il mantenimento della partecipazione in quanto la società è titolare dell'affidamento in house dei servizi di valorizzazione, promozione, fruizione dell'isola di San Servolo e degli altri beni immobili di interesse storico, artistico, culturale e paesaggistico ivi custoditi, nonché di musei e di altri beni di proprietà dell'Ente e, dal 2018, a seguito del completamento della fusione per incorporazione della GRAL S.r.l., la società svolge altresì attività per la promozione e lo svolgimento della venericoltura in Laguna di Venezia.
Dir_3	ATVO S.p.A.	Diretta	Servizi di trasporto pubblico nell'ambito delle unità di rete assegnate. Attività connesse e complementari al trasporto di persone. Gestione di strutture attinenti l'intermodalità nonché attività di autofficina per automezzi aziendali	44,82	ATVO S.p.A. è società in controllo pubblico congiunto nel senso prospettato dalla delibera n. 11/2019/SSRRCO/QMIG e dall'orientamento del MEF del 15 febbraio 2018, in quanto partecipata per il 73,53% da più amministrazioni pubbliche locali.  La società non ricade nelle ipotesi di cui all'art. 20, comma 2, del D.Lgs. 175/2016 e produce beni e servizi strettamente necessari per il perseguimento delle finalità istituzionali dell'ente, ai sensi dell'art. 4 del TUSP.  In particolare svolge attività rientranti fra quelle ammesse dall'art. 4 del Testo Unico (art. 4 comma 2 lett. a: produzione di un servizio di interesse generale).  Si ritiene necessario il mantenimento della partecipazione in quanto la società è titolare, a seguito di gara a doppio oggetto, fino al 2025, dell'affidamento, in regime di concessione, del servizio di trasporto pubblico locale nel Veneto orientale.
Dir_4	ACTV S.p.A.	Diretta	Attività riconducibili ai servizi di trasporto pubblico locale, attuati con qualsiasi mezzo e affidati con qualunque forma nonché le attività complementari inerenti la mobilità delle persone (inclusi i trasporti lagunari)	17,68	La società non ricade in alcuna delle ipotesi di cui all'art. 20, comma 2, del D.Lgs. 175/2016 e produce beni e servizi strettamente necessari per il perseguimento delle finalità istituzionali dell'ente, ai sensi dell'art. 4 del T.U.S.P.  In particolare svolge attività rientranti fra quelle ammesse dall'art. 4 del Testo Unico (art. 4 comma 2 lett. a): produzione di un servizio di interesse generale).  Si ritiene necessario il mantenimento della partecipazione in quanto la società svolge le attività operative per l'esercizio del servizio di TPL per conto di AVM S.p.A. (società controllata dal Comune di Venezia, titolare di affidamento in house del medesimo TPL) nell'ambito urbano dei Comuni di Venezia e Chioggia e nell'extraurbano centromeridionale della Città metropolitana di Venezia, oltre a gestire in regime di proroga tecnica il servizio TPL in alcune linee minori oggetto di affidamento a terzi tramite procedura ad evidenza pubblica da parte dell'Ente di Governo del TPL.  La ragione del mantenimento nel tempo risiede quindi nell'affidamento del servizio operativo del TPL da parte di AVM S.p.A. per il tramite di apposito contratto di tipo gross cost, ai sensi dell'art. 218 del d.lgs. n. 163/2006, in quanto proprietaria dei beni funzionali all'esercizio dei servizi.
Dir_5	Venezia Informatica e Sistemi - Venis S.p.A.	Diretta	Progettazione, realizzazione, messa in opera e gestione operativa di sistemi informativi e razionalizzazione di sistemi già in esercizio. Produzione di sistemi operativi, procedure e programmi elettronici sia di base che applicativi. Realizzazione di prodotti e servizi informatici, compresa l'attività di formazione del personale richiesta da dette attività	10	La società, soggetta a controllo analogo congiunto col Comune di Venezia, non ricade in alcuna delle ipotesi di cui all'art. 20, comma 2, del D.Lgs. 175/2016 e produce beni e servizi strettamente necessari per il perseguimento delle finalità istituzionali dell'ente, ai sensi dell'art. 4 del TUSP.  In particolare svolge attività rientranti fra quelle ammesse dall'art. 4 del Testo Unico (art. 4 comma 2 lett. d: produzione di beni o servizi strumentali all'ente o agli enti pubblici partecipanti o allo svolgimento delle loro funzioni).  Si ritiene necessario il mantenimento della partecipazione in quanto, dalla fine del 2018, la società è affidataria in house dei servizi di gestione in housing data center e connessi sottoservizi.
Dir_6	Veneto Strade S.p.A.	Diretta	Progettazione, costruzione, manutenzione, gestione, realizzazione di lavori ed opere stradali	7,14	La società costituisce una partecipazione pubblica di diritto singolare ai sensi dell'art. 1 co. 4, lett. a), del TUSP, nei termini chiariti con orientamento del 18 novembre 2019 dalla Struttura di monitoraggio delle partecipazioni pubbliche.  La costituzione di Veneto Strade S.p.A. è infatti prevista dalla legge regionale del Veneto 25 ottobre 2001, n. 29, recante "Costituzione di una società di capitali per la progettazione, esecuzione, manutenzione, gestione e vigilanza delle reti stradali".  Anche se la società non gestisce più le strade di competenza della Città metropolitana, si ritiene che la partecipazione debba essere mantenuta, posto che la gestione della manutenzione viaria extraurbana per i collegamenti in ambito sub-regionale costituisce un interesse determinante per l'Ente metropolitano ai sensi della L. n. 56/2014 e s.m.i.  La società presenta inoltre i requisiti previsti dal TUSP per quanto attiene a: numero di dipendenti e di amministratori, fatturato medio del triennio precedente, risultato di esercizio dei cinque esercizi precedenti.
Ind_1	F.A.P. Autoservizi S.p.A.	Indiretta	Gestione dei servizi di trasporto in dipendenza di contratto di sub concessione da parte di ATVO S.p.A. dei servizi minimi di TPL e di noleggio autobus	30,12	F.A.P. Autoservizi S.p.A. svolge attività rientranti fra quelle ammesse dall'art. 4 del Testo Unico, ovvero si occupa di fornire un servizio di interesse generale in favore della Città metropolitana e dei Comuni del territorio (servizi di TPL nell'area del Veneto orientale), a beneficio della collettività e del territorio in dipendenza di contratto di sub affidamento da ATVO S.p.A. con scadenza nel 2025.  Rispetta inoltre i requisiti del TUSP in ordine a numero di dipendenti e di amministratori, fatturato medio del triennio precedente, risultati di esercizio dei cinque esercizi precedenti.
Ind_4	Portogruaro Interporto S.p.A.	Indiretta	Realizzazione, manutenzione e gestione dell'Interporto di Portogruaro e cura delle relative fasi progettuali	3,57	La società produce beni o servizi strumentali allo svolgimento delle funzioni statutarie di ATVO S.p.A. nei settori dell'impianistica e della gestione di strutture attinenti l'intermodalità, con particolare riferimento a quelle connesse all'utilizzo del sistema ferroviario, nonché della prestazione di servizi di trasporto merci complementari al trasporto di persone.  La partecipazione è stata ceduta dalla Città metropolitana ad ATVO S.p.A. nel mese di febbraio del 2018, dietro un corrispettivo di euro 232.500,00 (pari al valore nominale di euro 50,00 per azione, moltiplicato per n. 4.650 azioni).  L'operazione ha fatto seguito all'infuocoso esperimento, da parte della Città metropolitana, di più procedure ad evidenza pubblica per l'alienazione delle azioni, e alla dichiarazione da parte della stessa, ex L. n. 147/2013, della cessazione di ogni effetto connesso alla partecipazione, senza tuttavia ottenere la liquidazione della quota di spettanza.  La società non ricade nelle ipotesi di cui all'art. 20, comma 2, del D.Lgs. 175/2016. Questo si evince dal numero di dipendenti e di amministratori, dal fatturato medio del triennio precedente e dai risultati di esercizio dei cinque esercizi precedenti.
Ind_5	Mobilità di Marca S.p.A.	Indiretta	Attività nel settore dei trasporti di persone e cose a mezzo di autolinee, ferrovie, tramvie, nonché l'esercizio di attività ad esse ausiliarie; svolgimento di servizi comuni, il coordinamento tecnico e l'assistenza anche finanziaria, nei confronti delle aziende di trasporto interessanti la provincia di Treviso, attività di officina meccanica, riparazione auto, veicoli industriali, corriere per il trasporto di persone, montaggio e installazione di accessori per veicoli in genere, soccorso stradale, sia per enti che per privati	1,11	L'attività della società, che consiste nella produzione di un servizio di interesse generale (TPL), è svolta in favore di altri enti locali territoriali e per le relative collettività di riferimento.  La società rispetta i requisiti del TUSP in ordine a: numero di dipendenti e di amministratori, fatturato medio del triennio precedente e risultati di esercizio dei cinque esercizi precedenti.  La partecipazione può consentire ad ATVO spa l'ampliamento del relativo bacino di utenza.

Colonna A: Inserire uno dei progressivi indicati nelle schede di ricognizione (02.01; 02.02).

Colonna B: Inserire la ragione sociale come indicata nelle schede di ricognizione (02.01; 02.02).

Colonna C: Indicare il tipo di partecipazione distinguendo i casi in cui la società sia partecipata direttamente, indirettamente (tramite altra società/organismo), oppure in parte direttamente e in parte indirettamente.

Colonna D: Inserire l'attività svolta come indicata nelle schede di ricognizione (02.01; 02.02).

Colonna E: Inserire la quota complessiva di partecipazione dell'Amministrazione, sommando le quote dirette (02.01 colonna E) e indirette (02.02 colonna G).

Colonna F: Indicare la/le motivazioni della scelta di mantenimento della partecipazione senza alcun intervento di razionalizzazione.

Allo scopo, specificare la sussistenza dei requisiti indicati dalla scheda 03.01 (stretta necessità della società alle finalità dell'ente e svolgimento da parte della medesima di una delle attività consentite dall'art. 4). In caso di attività inerenti ai servizi pubblici locali, esplicitare le ragioni della convenienza economica dell'erogazione del servizio mediante la società anziché in forme alternative (gestione diretta, azienda speciale, ecc.) e della sostenibilità della scelta in termini di costo-opportunità per l'ente. Con riferimento alle condizioni di cui alla scheda 03.02, dichiarare espressamente che non ricorrono le condizioni ivi indicate e darne motivazione. In relazione ai servizi pubblici a rete di rilevanza economica, dare dimostrazione della non necessità di operazioni di aggregazione con altre società operanti nello stesso settore e del fatto che la società svolge servizi non compresi tra quelli da affidare per il tramite dell'Ente di Governo d'Ambito.

**05. AZIONI DI RAZIONALIZZAZIONE**

05.01. Contenimento costi

Compilare una scheda per ciascuna società per la quale si prevedono interventi di contenimento dei costi

Progressivo società partecipata:  (a) Quota di partecipazione detenuta:  (b)

Denominazione società partecipata:  (c)

Tipo partecipazione:  (d)

Attività svolta:  (e)

Descrivere gli interventi di contenimento programmati:

Indicare le motivazioni:

Indicare le modalità di attuazione:

Indicare i tempi stimati:

Indicare una stima dei risparmi attesi:

(a): Inserire uno dei progressivi già indicati nelle schede di ricognizione (02.01; 02.02).

(b): Inserire la quota complessiva di partecipazione dell'Amministrazione, sommando le quote dirette (02.01 colonna E) e indirette (02.02 colonna G).

(c): Inserire la ragione sociale come indicata nelle schede di ricognizione (02.01; 02.02).

(d): Indicare il tipo di partecipazione distinguendo i casi in cui la società sia partecipata direttamente, indirettamente (tramite altra società/organismo), ovvero in parte direttamente e in parte indirettamente.

(e): Inserire l'attività come indicata nelle schede di ricognizione (02.01; 02.02).



## 05. AZIONI DI RAZIONALIZZAZIONE

05.02. Cessione/Alienazione quote

Compilare una scheda per ciascuna partecipazione che si intende cedere/alienare

**Progressivo società partecipata:** Dir\_7 e Ind\_6 (a) **Quota di partecipazione detenuta:** 4,465 (b)

**Denominazione società partecipata:** VEGA – Parco Scientifico e Tecnologico di Venezia S.c.a r.l. (c) **Quota di partecipazione da cedere/alienare:** 4,465 (d)

**Tipo partecipazione:** Diretta (e)

**Attività svolta:** Attività dirette allo sviluppo dell'area industriale di Porto Marghera attraverso la creazione di centri, attività e servizi che promuovono l'innovazione tecnologica, gestionale e organizzativa delle imprese industriali e di servizi, anche con iniziative collocate nel territorio. Realizzazione di strutture di servizi e laboratori per l'innovazione tecnologica, per l'effettuazione di prove e di ricerche, per lo sviluppo di nuova imprenditoria; la realizzazione di strutture di servizi informativi, di comunicazione e di altri servizi connessi; la predisposizione di spazi attrezzati a favore dei soci consorziati per le attività di ricerca, di servizio e di assistenza a nuove imprese (f)

Selezionare le motivazioni della scelta:

Perdite reiterate (g)

In caso di scelta dell'opzione "altro", specificare:

Fornire ulteriori dettagli sulle motivazioni della scelta:

La società presenta un risultato di esercizio negativo in 4 dei 5 esercizi precedenti.

Alla luce del fatto che la partecipazione nella società ricade nelle ipotesi di cui all'art. 20 comma 2, è prevista la dismissione della partecipazione stessa.

Indicare le modalità di attuazione della cessione/alienazione:

La dismissione avverrà con modalità ancora da definire.

La società si trova già di fatto in una situazione simile a quella liquidatoria ma, per non minare la conclusione in bonis della procedura di concordato, solo una volta terminata la procedura di concordato, in sede di revisione annuale del Piano di razionalizzazione, sarà possibile definire le modalità di dismissione.

Indicare i tempi stimati per il perfezionamento della cessione/alienazione:

Trovandosi la società in concordato preventivo, si ritiene di attendere la conclusione di detta procedura di concordato prima di procedere alla dismissione della partecipazione (2020).

Indicare una stima dei risparmi attesi:

Non stimabili al momento.

(a): Inserire uno dei progressivi già indicati nelle schede di ricognizione (02.01; 02.02).

(b): Inserire la quota complessiva di partecipazione dell'Amministrazione, sommando le quote dirette (02.01 colonna E) e indirette (02.02 colonna G).

(c): Inserire la ragione sociale come indicata nelle schede di ricognizione (02.01; 02.02).

(d): Inserire la quota di partecipazione che si intende cedere/alienare.

(e): Indicare il tipo di partecipazione distinguendo i casi in cui la società sia partecipata direttamente, indirettamente (tramite altra società/organismo), ovvero in parte direttamente e in parte indirettamente.

(f): Inserire l'attività svolta come indicata nelle schede di ricognizione (02.01; 02.02).

(g): Vedi scheda 06. "Appendice\_motivazioni".

## 05. AZIONI DI RAZIONALIZZAZIONE

05.02. Cessione/Alienazione quote

Compilare una scheda per ciascuna partecipazione che si intende cedere/alienare

**Progressivo società partecipata:**  (a) **Quota di partecipazione detenuta:**  (b)

**Denominazione società partecipata:**  (c) **Quota di partecipazione da cedere/alienare:**  (d)

**Tipo partecipazione:**  (e)

**Attività svolta:**  (f)

Selezionare le motivazioni della scelta:

(g)

In caso di scelta dell'opzione "altro", specificare:

Fornire ulteriori dettagli sulle motivazioni della scelta:

La società svolge attività non strettamente necessarie per il perseguimento delle finalità istituzionali dell'ente, pertanto è prevista la dismissione della partecipazione mediante cessione o recesso.

La dismissione della partecipazione avviene anche in attuazione dei precedenti Piani di razionalizzazione approvati. In particolare è confermata la volontà di dismettere la partecipazione della Città metropolitana in Autovie Venete S.p.A., ritenuta comunque cessata al 31/12/2014 in forza dell'art. 1, comma 569, della L. 147/2013.

Indicare le modalità di attuazione della cessione/alienazione:

E' pervenuta da parte della Regione del Veneto un'informale proposta di acquisto della partecipazione detenuta dalla Città metropolitana di Venezia.

Tuttavia è opportuno ricordare che, anche al fine di dar seguito al protocollo d'intesa siglato tra Ministero delle Infrastrutture e dei Trasporti, Regione Friuli Venezia Giulia e Regione Veneto, è prevista la costituzione di una nuova società di capitali a totale partecipazione pubblica (NewCo S.p.a.) per la gestione di reti autostradali in concessione ad Autovie Venete S.p.a., rispetto alla quale la Giunta Regionale del Veneto è stata autorizzata con L.R. n. 30/2016 "Collegato alla Legge di Stabilità Regionale 2017", art. 16 - 18, a sottoscrivere partecipazioni azionarie della nuova società, con destinazione dell'indennizzo di subentro e di altri attivi relativi ad Autovie Venete S.p.a. In data 17/4/2018 è stata costituita tra Regione Veneto e Regione Autonoma Friuli Venezia Giulia, con un capitale sociale pari ad € 6.000.000 e rispettivamente con quote di partecipazione pari al 33% ed al 67%, la società Autostrade Alto Adriatico S.p.A..

Indicare i tempi stimati per il perfezionamento della cessione/alienazione:

Non sono pervenute manifestazioni formali da parte della Regione del Veneto.

In merito al contenzioso in essere con la società, con sentenza n. 295/2019 del 2/5/2019 del Tribunale di Trieste – Sezione specializzata in materia di imprese - è stata accertata e dichiarata la cessazione ex lege della partecipazione della Città metropolitana di Venezia ed è stata dichiarata la nullità della deliberazione assembleare di Autovie Venete S.p.A. del 5/4/2016 che non approvava alcun provvedimento di cessazione della partecipazione. La Città metropolitana si propone ora di porre in essere tutte le iniziative utili alla monetizzazione della quota di spettanza.

Indicare una stima dei risparmi attesi:

Non sono attesi risparmi.

(a): Inserire uno dei progressivi già indicati nelle schede di ricognizione (02.01; 02.02).

(b): Inserire la quota complessiva di partecipazione dell'Amministrazione, sommando le quote dirette (02.01 colonna E) e indirette (02.02 colonna G).

(c): Inserire la ragione sociale come indicata nelle schede di ricognizione (02.01; 02.02).

(d): Inserire la quota di partecipazione che si intende cedere/alienare.

(e): Indicare il tipo di partecipazione distinguendo i casi in cui la società sia partecipata direttamente, indirettamente (tramite altra società/organismo), ovvero in parte direttamente e in parte indirettamente.

(f): Inserire l'attività svolta come indicata nelle schede di ricognizione (02.01; 02.02).

(g): Vedi scheda 06. "Appendice\_motivazioni".

## 05. AZIONI DI RAZIONALIZZAZIONE

05.02. Cessione/Alienazione quote

Compilare una scheda per ciascuna partecipazione che si intende cedere/alienare

Progressivo società partecipata: Ind\_2 (a) Quota di partecipazione detenuta: 21,96 (b)

Denominazione società partecipata: Brusutti S.r.l. (c) Quota di partecipazione da cedere/alienare: 21,96 (d)

Tipo partecipazione: Indiretta (e)

Attività svolta: (f)

Produzione di servizi di trasporto su gomma, sia di linea che di turismo e di noleggio in genere, nonché l'attività di noleggio di autobus da rimessa ottenuta e autoservizi passeggeri di linea a media e lunga distanza. Esercizio di pubbliche autolinee e servizi di noleggio con conducente, lavori di officina, riparazioni, carrozzeria, lavaggio e parcheggio per autoveicoli di qualsiasi tipo, aviorimesse, commercio di autoveicoli nuovi ed usati, sia di produzione nazionale che estera

Selezionare le motivazioni della scelta:

Altro (specificare) (g)

In caso di scelta dell'opzione "altro", specificare:

Con nota del 17 luglio 2018, la Struttura di monitoraggio delle partecipazioni pubbliche di cui al d.lgs. n. 175/2016, ha sollevato rilievi in ordine al possibile contrasto tra le norme del TUSP ed il mantenimento della partecipazione indiretta nella Brusutti S.r.l. Con nota del 3 agosto 2018, la Città metropolitana ha fatto presente che la società svolge servizi di TPL automobilistico extraurbano di collegamento tra Venezia ed i Comuni del Bellunese e del Trentino, nonché con l'aeroporto di Treviso, rappresentando che:

a) gestisce i predetti servizi automobilistici in regime di concessione e produce, nel rispetto della disciplina europea, un servizio di interesse generale a rete, di cui all'art. 3.bis del d.l. n. 138/2011, convertito, con modifiche, dalla l. n. 148/2011, anche fuori dall'ambito territoriale della collettività di riferimento;

b) il relativo contratto è stato concluso in esecuzione della deliberazione dell'Ente di governo del trasporto pubblico locale territoriale ottimale ed omogeneo di Venezia, n. 11/2014, in cui veniva stabilito l'affidamento diretto del servizio ai sensi dell'art. 5, par. 4, del regolamento (CE) n. 1370 del 2007.

Richiesta di chiarire le misure che la Città metropolitana avrebbe dovuto adottare, la Struttura di monitoraggio delle partecipazioni pubbliche ha comunicato che, alla luce del dettato normativo di cui all'art. 4, co. 9-bis, del TUSP, "sembrerebbe che il mantenimento della partecipazione in oggetto, riguardando una società che eroga servizi economici di interesse generale a rete in regime di affidamento diretto, si ponga in contrasto con la norma appena citata; conseguentemente, appare necessaria l'adozione di una misura di razionalizzazione di cui all'art. 20, co. 1 e 2, del TUSP, la cui individuazione è comunque rimessa alla piena discrezionalità di codesta Amministrazione".

Fornire ulteriori dettagli sulle motivazioni della scelta:

Per mezzo del precedente Piano di razionalizzazione periodica la Città metropolitana ha formulato alla società tramite ATVO S.p.A., che partecipa Brusutti S.r.l. con una quota del 49%, l'indirizzo di cedere la partecipazione a titolo oneroso sperando, allo scopo, apposita procedura ad evidenza pubblica.

Alla data odierna ATVO S.p.A. ha avviato l'iter per esperire la procedura di alienazione ed è ora in attesa della perizia di stima del valore della partecipazione: su richiesta della stessa ATVO S.p.A., la Città metropolitana ha di recente concesso una proroga al 15/01/2020 per l'esperimento della gara volta alla cessione a titolo oneroso delle quote.

Indicare le modalità di attuazione della cessione/alienazione:

La cessione dovrebbe avere luogo a seguito di procedura di gara ad evidenza pubblica. Ove la stessa avesse esito negativo, potranno essere valutate misure di razionalizzazione alternative, quali ad es. azioni di fusione/incorporazione, oppure il recesso ex art. 24, co. 5, del TUSP, con liquidazione in denaro della quota.

Indicare i tempi stimati per il perfezionamento della cessione/alienazione:

Si stima che la cessione oppure le altre azioni di razionalizzazione possano perfezionarsi entro il 31/12/2020.

Indicare una stima dei risparmi attesi:

Non sono attesi risparmi.

(a): Inserire uno dei progressivi già indicati nelle schede di ricognizione (02.01; 02.02).

(b): Inserire la quota complessiva di partecipazione dell'Amministrazione, sommando le quote dirette (02.01 colonna E) e indirette (02.02 colonna G).

(c): Inserire la ragione sociale come indicata nelle schede di ricognizione (02.01; 02.02).

(d): Inserire la quota di partecipazione che si intende cedere/alienare.

(e): Indicare il tipo di partecipazione distinguendo i casi in cui la società sia partecipata direttamente, indirettamente (tramite altra società/organismo), ovvero in parte direttamente e in parte indirettamente.

(f): Inserire l'attività svolta come indicata nelle schede di ricognizione (02.01; 02.02).

(g): Vedi scheda 06. "Appendice\_motivazioni".

## 05. AZIONI DI RAZIONALIZZAZIONE

05.02. Cessione/Alienazione quote

Compilare una scheda per ciascuna partecipazione che si intende cedere/alienare

Progressivo società partecipata: Ind\_3 (a) Quota di partecipazione detenuta: 16,458 (b)

Denominazione società partecipata: Atvopark S.p.A. (c) Quota di partecipazione da cedere/alienare: 16,458 (d)

Tipo partecipazione: Indiretta (e)

Attività svolta: Realizzazione e gestione di parcheggi, parchimetri, garages e strutture analoghe e comunque delle strutture attinenti l'intermodalità, in particolare quelle connesse al pieno utilizzo del sistema stradale, ferroviario, lagunare e marittimo (f)

Selezionare le motivazioni della scelta:

Società inattiva o non più operativa (g)

In caso di scelta dell'opzione "altro", specificare:

Fornire ulteriori dettagli sulle motivazioni della scelta:

Società dismessa alla data di adozione del presente Piano di razionalizzazione.

A seguito dei rilievi mossi dalla Struttura di monitoraggio delle partecipazioni pubbliche con nota del 17 luglio 2018, per mezzo del precedente Piano, la Città metropolitana aveva formulato alla società tramite ATVO S.p.A., che partecipava Atvopark S.p.A. sia direttamente con una quota del 30%, che indirettamente attraverso F.A.P. Autoservizi S.p.A. con una quota del 10%, l'indirizzo di cedere la partecipazione a titolo oneroso, trattandosi di società non rientrante in alcuna delle categorie di cui all'art. 4 del TUSP, perché inattiva, priva di dipendenti e con un fatturato non superiore a 500.000,00 euro.

Verso la fine del 2018, ATVO S.p.A. e F.A.P. Autoservizi S.p.A. hanno trasformato la società da S.p.A. a S.r.l. e l'hanno posta in liquidazione, iscrivendo l'operazione nel registro delle imprese nel mese di gennaio del 2019.

Indicare le modalità di attuazione della cessione/alienazione:

Alla messa in liquidazione della società ha fatto seguito la sua cessione a titolo oneroso, che ha avuto luogo in data 17 giugno 2019. In particolare, ATVO S.p.A. e F.A.P. Autoservizi S.p.A. hanno ceduto le proprie quote ad altro socio della società, in esercizio del diritto di prelazione, dietro un corrispettivo di euro 2.331,20 complessivi (atto notaio Vianello n. 20450 di repertorio, n. 14491 di raccolta, registrato in data 26/06/2019)

L'alienazione della partecipazione indiretta in Atvopark S.p.A. ha generato per le società partecipanti un introito di euro 2.331,20 (di cui euro 1.748,00 versati ad ATVO S.p.A. ed euro 582,80 versati alla controllata FA.P. Autoservizi S.p.A.).

Indicare i tempi stimati per il perfezionamento della cessione/alienazione:

Società dismessa in data 17/06/2019

Indicare una stima dei risparmi attesi:

Non sono stati registrati risparmi

(a): Inserire uno dei progressivi già indicati nelle schede di ricognizione (02.01; 02.02).

(b): Inserire la quota complessiva di partecipazione dell'Amministrazione, sommando le quote dirette (02.01 colonna E) e indirette (02.02 colonna G).

(c): Inserire la ragione sociale come indicata nelle schede di ricognizione (02.01; 02.02).

(d): Inserire la quota di partecipazione che si intende cedere/alienare.

(e): Indicare il tipo di partecipazione distinguendo i casi in cui la società sia partecipata direttamente, indirettamente (tramite altra società/organismo), ovvero in parte direttamente e in parte indirettamente.

(f): Inserire l'attività svolta come indicata nelle schede di ricognizione (02.01; 02.02).

(g): Vedi scheda 06. "Appendice\_motivazioni".

## 05. AZIONI DI RAZIONALIZZAZIONE

05.02. Cessione/Alienazione quote

Compilare una scheda per ciascuna partecipazione che si intende cedere/alienare

Progressivo società partecipata: Ind\_7 (a) Quota di partecipazione detenuta: 0,009 (b)

Denominazione società partecipata: CAF Interregionale Dipendenti S.r.l. (c) Quota di partecipazione da cedere/alienare: 0,009 (d)

Tipo partecipazione: Indiretta (e)

Attività svolta: Attività proprie di centro di assistenza fiscale previste a favore dei contribuenti non titolari di redditi di lavoro autonomo e di impresa (f)

Selezionare le motivazioni della scelta:

Società composta da soli amministratori o con numero dipendenti inferiore al numero amministratori (g)

In caso di scelta dell'opzione "altro", specificare:

Fornire ulteriori dettagli sulle motivazioni della scelta:

A seguito dei rilievi mossi dalla Struttura di monitoraggio delle partecipazioni pubbliche, con nota del 17 luglio 2018, per mezzo del precedente Piano di razionalizzazione la Città metropolitana aveva formulato alla società tramite ATVO S.p.A., che partecipa CAF Interregionale Dipendenti S.r.l. con una quota dello 0,02%, l'indirizzo di cedere la partecipazione a titolo oneroso, trattandosi di società non rientrante in alcuna delle categorie di cui all'art. 4 del TUSP e con un numero di amministratori superiore (pari a 5) a quello dei dipendenti (pari a 0).

Indicare le modalità di attuazione della cessione/alienazione:

In data 29 maggio 2019 il Cda di ATVO S.p.A. ha deliberato di procedere all'alienazione dell'intera quota con apposita procedura ad evidenza pubblica; in data 18 giugno 2019 la società ha quindi pubblicato apposito avviso per la raccolta di manifestazioni di interesse all'acquisto che, per il momento, non ha ottenuto alcun riscontro.

Si prevede, pertanto, di confermare l'indirizzo della **cessione a titolo oneroso** o, in caso di gara deserta, del **recesso** ex art. 24, co. 5, TUSP, con liquidazione della quota in denaro.

Indicare i tempi stimati per il perfezionamento della cessione/alienazione:

Si stima che la dismissione possa avvenire entro il 29/02/2020.

Indicare una stima dei risparmi attesi:

Non sono attesi risparmi.

(a): Inserire uno dei progressivi già indicati nelle schede di ricognizione (02.01; 02.02).

(b): Inserire la quota complessiva di partecipazione dell'Amministrazione, sommando le quote dirette (02.01 colonna E) e indirette (02.02 colonna G).

(c): Inserire la ragione sociale come indicata nelle schede di ricognizione (02.01; 02.02).

(d): Inserire la quota di partecipazione che si intende cedere/alienare.

(e): Indicare il tipo di partecipazione distinguendo i casi in cui la società sia partecipata direttamente, indirettamente (tramite altra società/organismo), ovvero in parte direttamente e in parte indirettamente.

(f): Inserire l'attività svolta come indicata nelle schede di ricognizione (02.01; 02.02).

(g): Vedi scheda 06. "Appendice\_motivazioni".

## 05. AZIONI DI RAZIONALIZZAZIONE

05.03. Liquidazione

*Compilare una scheda per ciascuna partecipazione che si intende mettere in liquidazione*

**Progressivo società partecipata:**  **(a)** **Quota di partecipazione detenuta:**  **(b)**

**Denominazione società partecipata:**  **(c)**

**Tipo partecipazione:**  **(d)**

**Attività svolta:**  **(e)**

*Selezionare le motivazioni della scelta:*

**(f)**

*In caso di scelta dell'opzione "altro", specificare:*

*Fornire ulteriori dettagli sulle motivazioni della scelta:*

*Indicare le modalità di attuazione della liquidazione:*

*Indicare i tempi stimati per la conclusione della procedura:*

*Indicare una stima dei risparmi attesi:*

**(a):** Inserire uno dei progressivi già indicati nelle schede di ricognizione (02.01; 02.02).

**(b):** Inserire la quota complessiva di partecipazione dell'Amministrazione, sommando le quote dirette (02.01 colonna E) e indirette (02.02 colonna G).

**(c):** Inserire la ragione sociale come indicata nelle schede di ricognizione (02.01; 02.02).

**(d):** Indicare il tipo di partecipazione distinguendo i casi in cui la società sia partecipata direttamente, indirettamente (tramite altra società/organismo), ovvero in parte direttamente e in parte indirettamente.

**(e):** Inserire l'attività come indicata nelle schede di ricognizione (02.01; 02.02).

**(f):** Vedi scheda 06. "Appendice\_motivazioni".

## 05. AZIONI DI RAZIONALIZZAZIONE

05.03. Liquidazione

Compilare una scheda per ciascuna partecipazione che si intende mettere in liquidazione

**Progressivo società partecipata:**  **(a)** **Quota di partecipazione detenuta:**  **(b)**

**Denominazione società partecipata:**  **(c)**

**Tipo partecipazione:**  **(d)**

**Attività svolta:**  **(e)**

Selezionare le motivazioni della scelta:

**(f)**

In caso di scelta dell'opzione "altro", specificare:

Fornire ulteriori dettagli sulle motivazioni della scelta:

La società svolgeva attività non strettamente necessarie per il perseguimento delle finalità istituzionali dell'ente e presentava perdite reiterate, pertanto è prevista la dismissione della partecipazione.

Indicare le modalità di attuazione della liquidazione:

La dismissione della partecipazione è legata agli esiti della procedura di liquidazione avviata in data 20/11/2018.

Indicare i tempi stimati per la conclusione della procedura:

I tempi sono legati agli esiti della procedura di liquidazione.

Indicare una stima dei risparmi attesi:

Non sono attesi risparmi.

**(a):** Inserire uno dei progressivi già indicati nelle schede di ricognizione (02.01; 02.02).

**(b):** Inserire la quota complessiva di partecipazione dell'Amministrazione, sommando le quote dirette (02.01 colonna E) e indirette (02.02 colonna G).

**(c):** Inserire la ragione sociale come indicata nelle schede di ricognizione (02.01; 02.02).

**(d):** Indicare il tipo di partecipazione distinguendo i casi in cui la società sia partecipata direttamente, indirettamente (tramite altra società/organismo), ovvero in parte direttamente e in parte indirettamente.

**(e):** Inserire l'attività come indicata nelle schede di ricognizione (02.01; 02.02).

**(f):** Vedi scheda 06. "Appendice\_motivazioni".

## 05. AZIONI DI RAZIONALIZZAZIONE

05.03. Liquidazione

*Compilare una scheda per ciascuna partecipazione che si intende mettere in liquidazione*

**Progressivo società partecipata:** Dir\_10 **(a)** **Quota di partecipazione detenuta:** 0,119 **(b)**

**Denominazione società partecipata:** Agenzia per la trasformazione territoriale in Veneto S.p.A. **(c)**

**Tipo partecipazione:** Diretta **(d)**

**Attività svolta:** Progettazione, realizzazione, gestione e commercializzazione di insediamenti ed interventi industriali, artigianali, commerciali, direzionali, abitativi, ricreativi, sportivi e delle necessarie infrastrutture **(e)**

*Selezionare le motivazioni della scelta:*

Società inattiva o non più operativa **(f)**

*In caso di scelta dell'opzione "altro", specificare:*

*Fornire ulteriori dettagli sulle motivazioni della scelta:*

La società risulta non attiva in quanto si trova in stato di fallimento giusta sentenza del Tribunale di Padova n. 303/2013.

*Indicare le modalità di attuazione della liquidazione:*

Conclusione della procedura fallimentare in atto.

*Indicare i tempi stimati per la conclusione della procedura:*

I tempi sono collegati alla chiusura della procedura fallimentare in atto.

*Indicare una stima dei risparmi attesi:*

Non sono attesi risparmi.

**(a):** Inserire uno dei progressivi già indicati nelle schede di ricognizione (02.01; 02.02).

**(b):** Inserire la quota complessiva di partecipazione dell'Amministrazione, sommando le quote dirette (02.01 colonna E) e indirette (02.02 colonna G).

**(c):** Inserire la ragione sociale come indicata nelle schede di ricognizione (02.01; 02.02).

**(d):** Indicare il tipo di partecipazione distinguendo i casi in cui la società sia partecipata direttamente, indirettamente (tramite altra società/organismo), ovvero in parte direttamente e in parte indirettamente.

**(e):** Inserire l'attività come indicata nelle schede di ricognizione (02.01; 02.02).

**(f):** Vedi scheda 06. "Appendice\_motivazioni".



## 05. AZIONI DI RAZIONALIZZAZIONE

05.04. Fusione/Incorporazione

*Compilare una scheda per ciascuna partecipazione che si intende fondere/incorporare*

**Progressivo società partecipata:**  (a)

**Quota di partecipazione detenuta:**  (b)

**Denominazione società partecipata:**  (c)

**Tipo partecipazione:**  (d)

**Attività svolta:**  (e)

*Selezionare le motivazioni della scelta:*

(f)

*In caso di scelta dell'opzione "altro", specificare:*

*Fornire ulteriori dettagli sulle motivazioni della scelta:*

*Indicare le modalità di attuazione dell'operazione straordinaria:*

*Indicare i tempi stimati per il perfezionamento dell'operazione:*

*Indicare una stima dei risparmi attesi:*

**(a):** Inserire uno dei progressivi già indicati nelle schede di ricognizione (02.01; 02.02).

**(b):** Inserire la quota complessiva di partecipazione dell'Amministrazione, sommando le quote dirette (02.01 colonna E) e indirette (02.02 colonna G).

**(c):** Inserire la ragione sociale come indicata nelle schede di ricognizione (02.01; 02.02).

**(d):** Indicare il tipo di partecipazione distinguendo i casi in cui la società sia partecipata direttamente, indirettamente (tramite altra società/organismo), ovvero in parte direttamente e in parte indirettamente.

**(e):** Inserire l'attività come indicata nelle schede di ricognizione (02.01; 02.02).

**(f):** Vedi scheda 06. "Appendice\_motivazioni".

**05. AZIONI DI RAZIONALIZZAZIONE**

## 05.05. Riepilogo

Azione di razionalizzazione	Progressivo	Denominazione società	% Quota di partecipazione	Tempi di realizzazione degli interventi	Risparmi attesi (importo)
Contenimento dei costi	--	--	--	--	--
Cessione/Alienazione quote	Dir_7 e Ind_06	VEGA – Parco Scientifico e Tecnologico di Venezia S.c.a r.l.	4,465	31/12/2020 (Dismissione differita alla conclusione della procedura di concordato preventivo)	Non stimabili al momento
	Dir_9	Società per Azioni Autovie Venete (S.A.A.V.) S.p.A.	0,27	02/05/2019	Non attesi
	Ind_2	Brusutti S.r.l.	21,96	31/12/2020	Non attesi
	Ind_3	Atvopark S.p.A.	16,458	17/06/2019	Non attesi e non registrati
	Ind_7	CAF Interregionale Dipendenti S.r.l.	0,009	29/02/2020	Non attesi
Liquidazione	Dir_2	Nuova Pramaggiore S.r.l.	49,65	24/09/2019	Non attesi e non registrati
	Dir_8	Interporto di Venezia S.p.A.	0,71	31/12/2020 (Dismissione differita al termine della liquidazione)	Non attesi
	Dir_10	Agenzia per la trasformazione territoriale in Veneto S.p.A.	0,119	31/12/2020 (Dismissione differita al termine della liquidazione)	Non attesi
Fusione/Incorporazione	--	--	--	--	

## **06. ELENCO MOTIVAZIONI SCHEDE 05.02, 05.03 E 05.04**

### Scheda 05.02: Cessione/Alienazione quote

Nella "cella" relativa alla selezione delle motivazioni della scelta, dal menù a tendina è possibile scegliere tra le seguenti opzioni:

- Internalizzazione delle attività svolte dalla società
- Scelta di gestione del servizio in forma alternativa
- Intervenuta modifica nella gestione/amministrazione della società, non condivisa dall'Ente
- Società inattiva o non più operativa
- Società non indispensabile per il perseguimento delle finalità dell'Ente
- Società composta da soli amministratori o con numero dipendenti inferiore al numero amministratori
- Società con fatturato medio inferiore a 500 mila euro nel triennio precedente
- Perdite reiterate
- Carenza persistente di liquidità
- Società con oggetto analogo o simile ad altri organismi partecipati dall'Ente
- Altro (specificare)

### Scheda 05.03: Liquidazione

Nella "cella" relativa alla selezione delle motivazioni della scelta, dal menù a tendina è possibile scegliere tra le seguenti opzioni:

- Internalizzazione delle attività svolte dalla società
- Scelta di gestione del servizio in forma alternativa
- Intervenuta modifica nella gestione/amministrazione della società, non condivisa dall'Ente
- Società inattiva o non più operativa
- Società non indispensabile per il perseguimento delle finalità dell'Ente
- Società composta da soli amministratori o con numero dipendenti inferiore al numero amministratori
- Società con fatturato medio inferiore a 500 mila euro euro nel triennio precedente
- Perdite reiterate
- Carenza persistente di liquidità
- Società con oggetto analogo o simile ad altri organismi partecipati dall'Ente
- Altro (specificare)

### Scheda 05.04: Fusione/Incorporazione

Nella "cella" relativa alla selezione delle motivazioni della scelta, dal menù a tendina è possibile scegliere tra le seguenti opzioni:

- Svolgimento di attività complementari o analoghe a quelle coinvolte nel progetto di fusione/incorporazione
- Aggregazione di società di servizi pubblici locali a rilevanza economica
- Riduzione/contenimento dei costi di funzionamento (compresi quelli degli amministratori e organi di revisione interna) o dei costi di produzione di beni e servizi
- Compensazione di eventuali squilibri finanziari e/o economici preesistenti alla fusione/incorporazione
- Realizzazione di economie di scala e di altre sinergie per l'integrazione di fasi consecutive della produzione di beni e servizi e/o migliore utilizzo degli impianti, delle attrezzature e del know how in uso
- Altro (specificare)